

Câmara Municipal da Estância Turística de São Roque

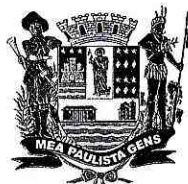

Rua São Paulo, 355 - Jd. Renê - CEP 18135-125 | Caixa Postal 80 - CEP 18130-970 | São Roque/SP
CNPJ/MF: 50.804.079/0001-81 | Fone (11) 4784-8444 | Fax: (11) 4784-8447
Site: www.camarasaoroque.sp.gov.br | E-mail: camarasaoroque@camarasaoroque.sp.gov.br

São Roque - "A Terra do Vinho e Bonita por Natureza"

<input type="checkbox"/> Aprovado	<input type="checkbox"/> Rejeitado
<input type="checkbox"/> POR UNANIMIDADE	
Com _____ voto(s) Favoráveis e _____ voto(s) Contrários	
Em ____ / ____ / ____	

REQUERIMENTO Nº 065/2019

Solicita informações referentes ao Projeto da pista de Skate construída no Jardim Renê, Município de São Roque.

Excelentíssimo Senhor Presidente,

Alcir Rayser
2.º Secretário

Considerando que encontra-se em fase de construção uma pista de Skate no Município, mais precisamente no Bairro Jardim Renê, e que essa é uma antiga e importante reivindicação dos praticantes da modalidade esportiva do Município.

Contudo, segundo informado por pessoas que têm acompanhado a obra, existem divergências em relação ao que está sendo feito e as medidas do projeto apresentado em Audiência Pública no ano de 2015.

Posto isto, Marcos Augusto Issa Henriques de Araújo, Vereador da Câmara Municipal da Estância Turística de São Roque, REQUER ao Egrégio Plenário, observadas as formalidades regimentais vigentes, para que seja oficiado ao Excelentíssimo Senhor Prefeito, a fim de que se digne informar e encaminhar a esta Casa de Leis o que se segue:

1. Encaminhar cópia integral do Projeto aprovado junto ao DADE, cujo local original de construção era Largo dos Mendes.
2. Informar se houve alguma alteração técnica no Projeto destinado ao Largo dos Mendes para implementação no Jardim Renê.
3. Serão construídas vagas para estacionamento junto a Pista de Skate do Jardim Renê?
4. Serão construídos banheiros permanentes ou disponibilizados banheiros químicos no local?

Câmara Municipal da Estância Turística de São Roque



Rua São Paulo, 355 - Jd. Renê - CEP 18135-125 | Caixa Postal 80 - CEP 18130-970 | São Roque/SP
CNPJ/MF: 50.804.079/0001-81 | Fone (11) 4784-8444 | Fax: (11) 4784-8447
Site: www.camarasaoroque.sp.gov.br | E-mail: camarasaoroque@camarasaoroque.sp.gov.br

São Roque - "A Terra do Vinho e Bonita por Natureza"

5. Informar o prazo de conclusão da obra e a data prevista para que a população possa utilizar o local.

Sala das Sessões, Dr. Júlio Arantes de Freitas, 22 de abril de 2019.



MARCOS AUGUSTO ISSA HENRIQUES DE ARAÚJO
(GUTO ISSA)
Vereador

PROTOCOLO Nº CETSRSR 22/04/2019 - 16:52 2422/2019 /cmj-

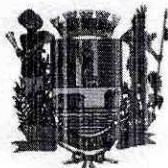

**PREFEITURA DA ESTÂNCIA
TURÍSTICA DE SÃO ROQUE**

ESTADO DE SÃO PAULO

- São Roque - Terra do Vinho, Bonita por Natureza -

GABINETE DO PREFEITO

Ofício n.º 362/2019-GP

São Roque, 06 de junho de 2019

Assunto: Requerimento n.º 065, do vereador
Marcos Augusto Issa Henriques de
Araújo

Senhor Presidente,

Reportando-nos ao requerimento em referência, vimos proceder ao encaminhamento das informações encaminhadas pelo Departamento de Planejamento e Meio Ambiente.

Colocando-nos ao inteiro dispor, agradecemos de antemão a acolhida ao presente, pelo que aproveitamos a oportunidade para renovar nossos mais altos cumprimentos.

**CLAUDIO JOSÉ DE GÓES
PREFEITO**

Ao
Excelentíssimo Senhor
Mauro Salvador Sgueglia de Góes
DD Vereador Presidente
Câmara Municipal da Estância Turística de São Roque

WMN.-

Prefeitura da Estância Turística de São Roque
Rua São Paulo, 966 - Taboão - 18135-125 - São Roque - SP
www.saoroque.sp.gov.br
PABX: (11) 4784-8500
Gabinete: (11) 4784-8523 ou 4874-8591
E-mail: gabinete@saoroque.sp.gov.br

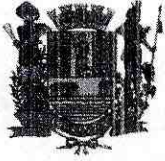

**PREFEITURA DA ESTÂNCIA
TURÍSTICA DE SÃO ROQUE**

E S T A D O D E S Ã O P A U L O

"São Roque - a Terra do Vinho e Bonita por Natureza"

DEPARTAMENTO DE PLANEJAMENTO E MEIO AMBIENTE

São Roque, 03 de junho de 2019.

Ao
G.P.
Sr. Cláudio Góes

Ref.: Resposta ao Requerimento nº 065/2019

Prezado Senhor Prefeito,

Em atenção ao solicitado através do Requerimento acima identificado, de autoria do vereador Sr. Marcos Augusto Issa Henriques de Araújo, vimos informar que:

- 1 – Segue em anexo cópia do projeto aprovado inicialmente junto à Secretaria Estadual de Turismo/DADETUR (total de 04 folhas).
 - 2 – Segue em anexo cópia do projeto final aprovado junto à Secretaria Estadual de Turismo/DADETUR, após a mudança para o Jardim Renê.
- Quanto a alteração de projeto, informamos que não houve alteração das características (dimensões), ocorreu apenas a alteração do serviço de piso em concreto, previamente aprovado.
- 3 – No projeto aprovado junto à Secretaria Estadual de Turismo/DADETUR não consta a construção de vagas de estacionamento junto a Pista de Skate.
 - 4 - No projeto aprovado junto à Secretaria Estadual de Turismo/DADETUR não consta a construção de banheiros permanentes nem a colocação de banheiros químicos junto a Pista de Skate.
 - 5 – Encontra-se concluída a obra e prevista para a segunda quinzena do mês de junho a entrega para a população utilizar o local.

Sendo só para o momento, colocamo-nos a disposição para eventuais esclarecimentos que se faça necessário.

Atenciosamente,

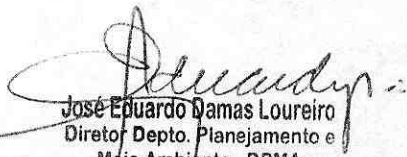
José Eduardo Damas Loureiro
Diretor Depto. Planejamento e
Meio Ambiente - DPMA
CREA N.º 0601660758

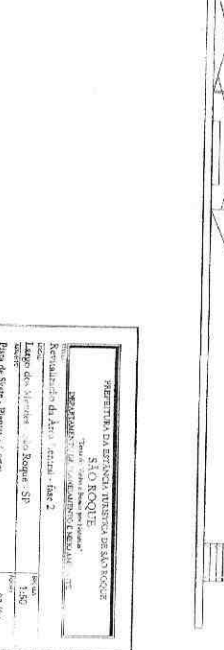
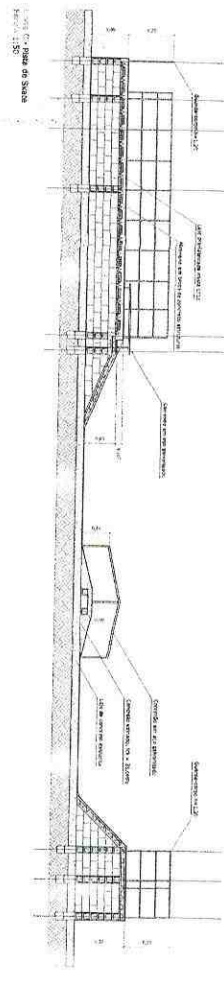
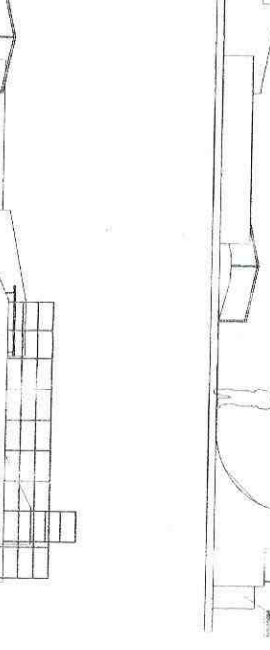
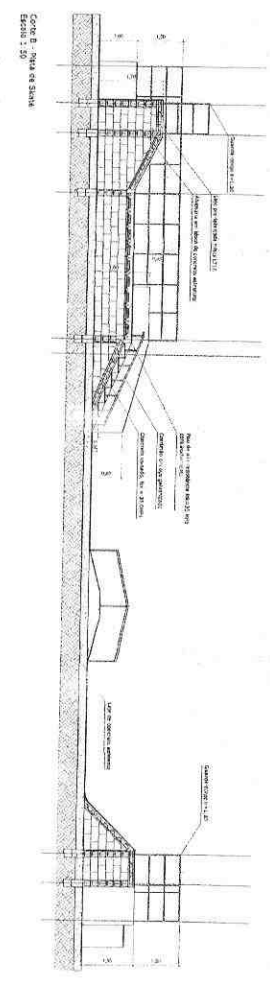
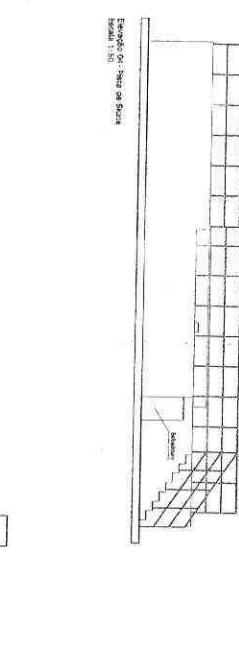
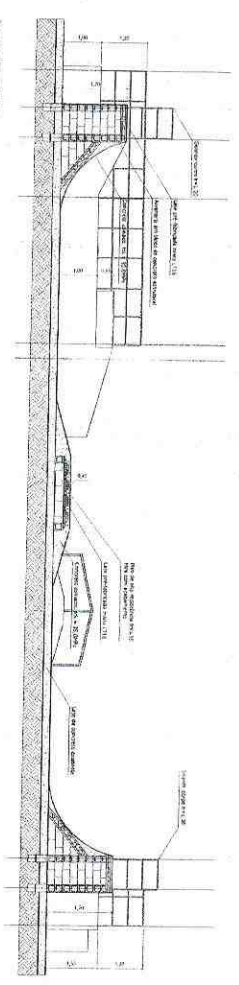
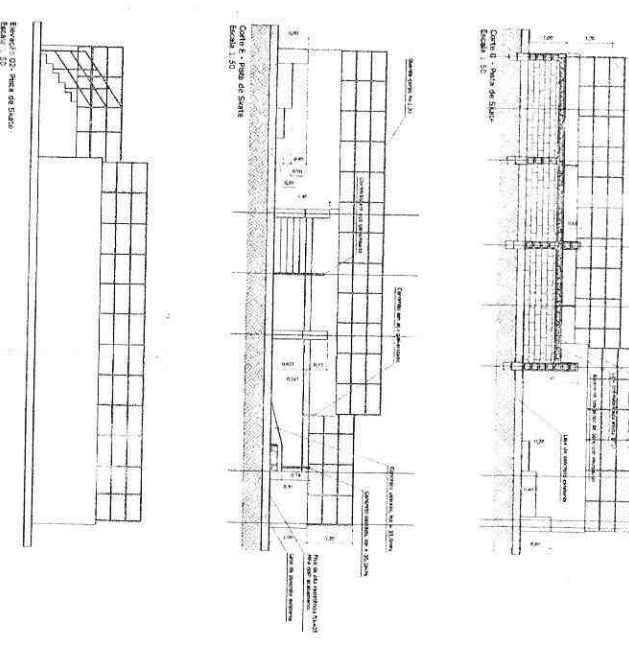
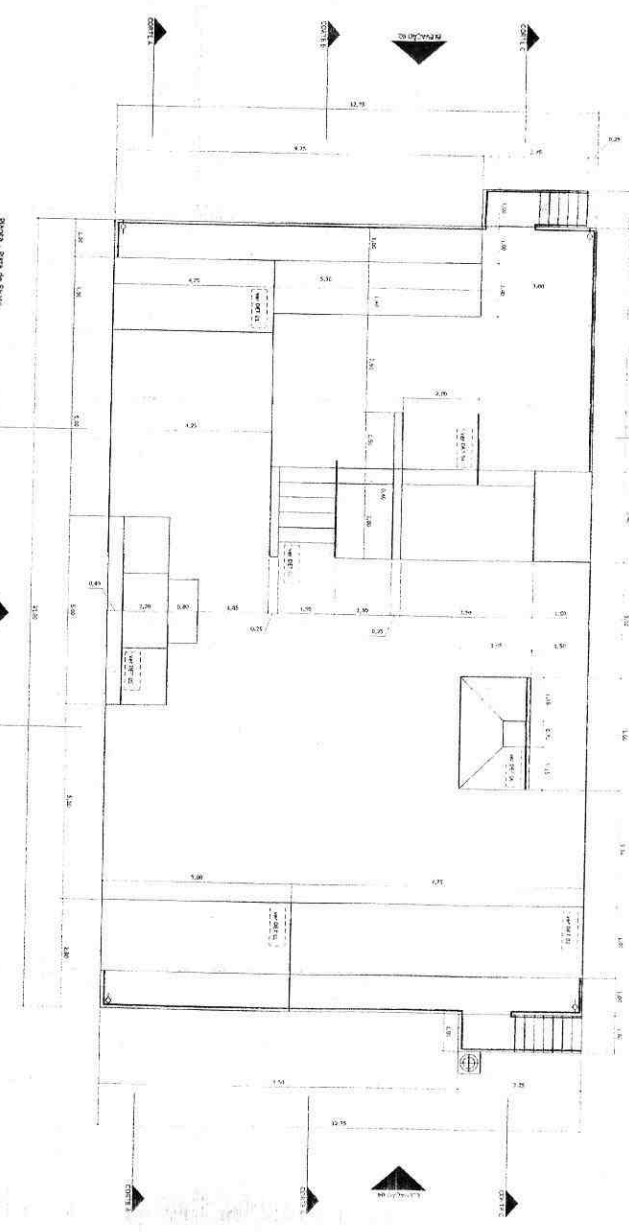

PROJETADA DA ARQUITETA MARCELA DE ALMEIDA
 S/O RIQUE
 Avenida de São João - nº 200 - São Paulo - SP
 Tel: (11) 3063-1111
 www.marcelaalmeida.com.br

Projeto de Arquitetura
 Planta de Sótão
 Escala: 1:50
 Data: 09/14

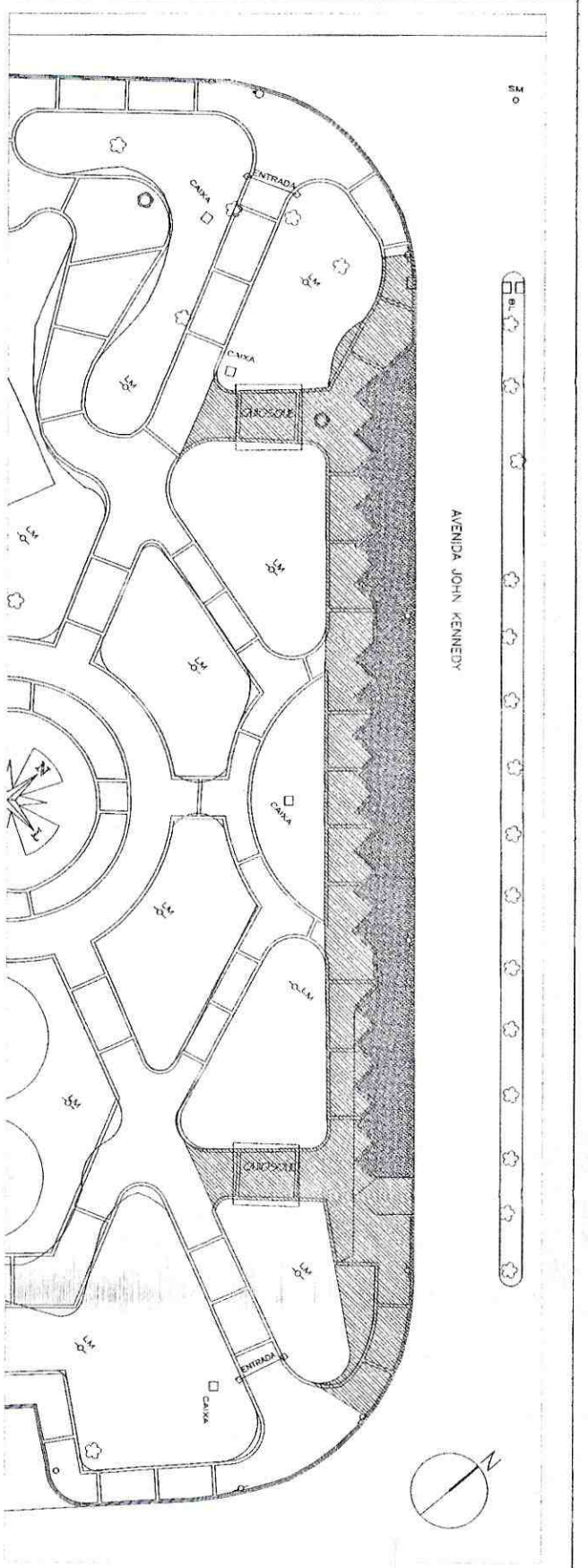

LARGO DOS MENDES
ESCALA 1:200

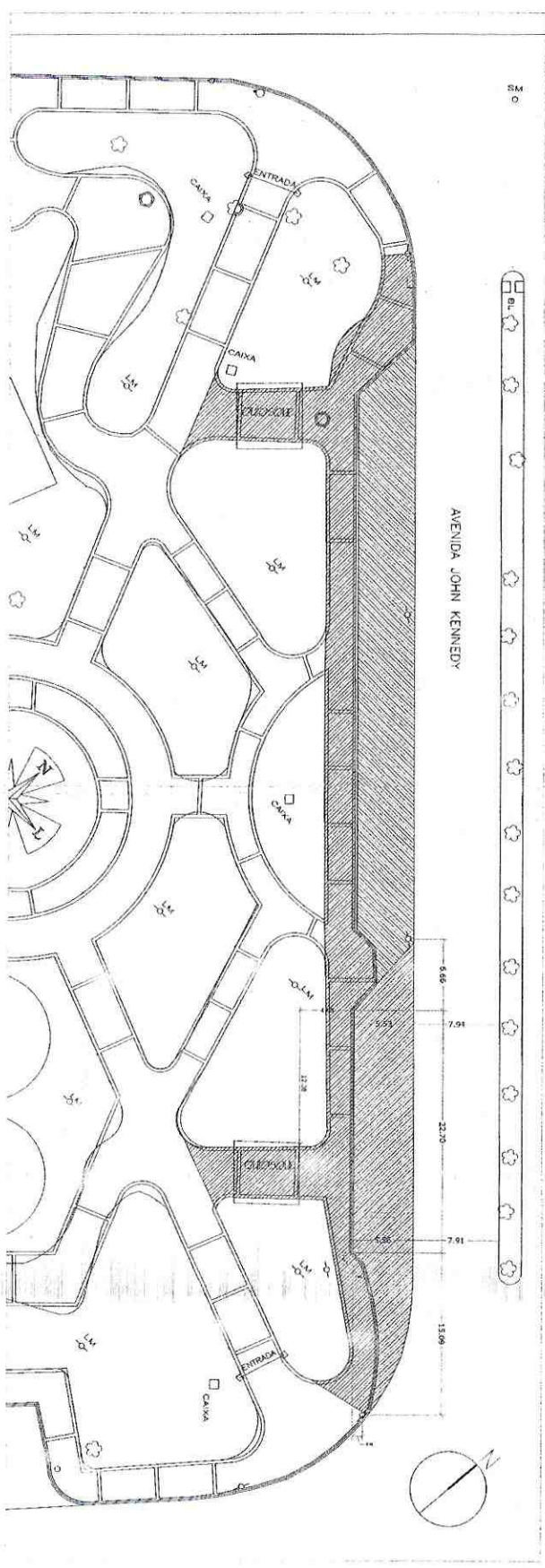

LARGO DOS MENDES
ESCALA 1:200

- LEGENDA - Área a demolir**
- Passeio - 591,70 m²
 - Paralelepípedos - 321,30 m²

- LEGENDA - Área a construir**
- Passeio - 437,52 m²
 - Pavimentação em concreto e=20 cm - 182,78 m²
 - Pavimentação asfáltica e=5cm - 286,70 m²

PREFEITURA DA ESTADUA DE SÃO PAULO SECRETARIA DE URBANISMO E PLANEJAMENTO DEPARTAMENTO DE PLANEJAMENTO URBANO	
SÃO PAULO <small>Terço do Velho e Terço do Novo</small>	
REABILITAÇÃO DA AVENIDA JOHN KENNEDY	
LARGO DOS MENDES - SÃO ROQUE - SP	ESCALA 1:200
DATA PARA ORÇAMENTO - REFORMA E SIMULAÇÃO PRELIMINAR	DATA 02/04
FEVREIRO 2015	PROJETO ARQUITETURA

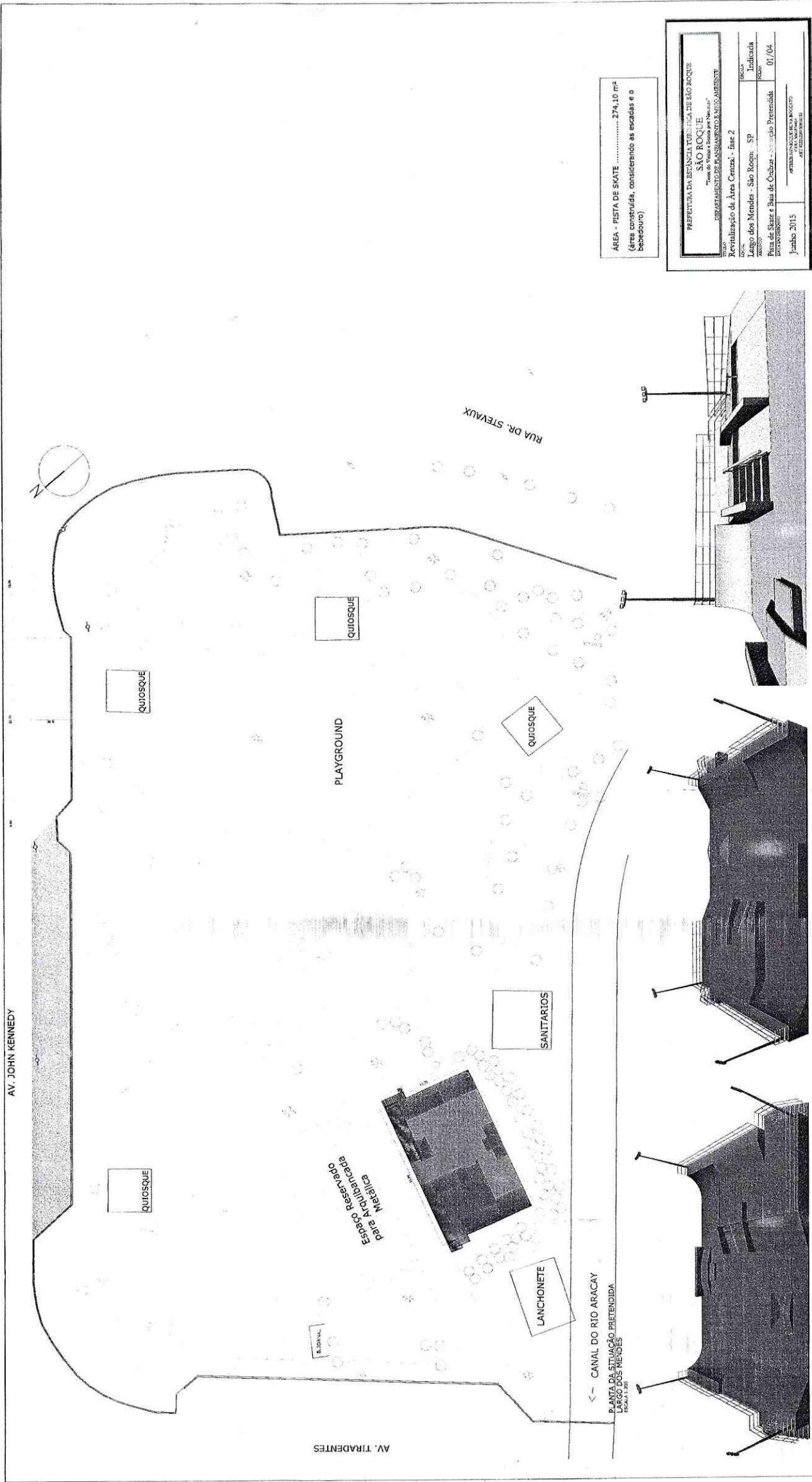

ÁREA - PISTA DE SKATE 274,10 m²
 (área construída, considerando as escadas e o bebedouro)

PREFEITURA DA ESTANCIA TURISTICA DE SÃO ROQUE "Terreço de Vendas e Exposição para o Turismo" DEPARTAMENTO DE PATRIMÔNIO CULTURAL E TURISMO	
LOCAL	Requalificação da Área Central - Fase 2
LOCAL	Largo dos Mendes - São Roque - SP
INDICADA POR	Indicada
DATA	01/04
Pista de Skate e Ban. de Ombiar - Situação Pretendida 01/04	
Junho 2015 ANEXO 1 - PLANO DE PROJETO	

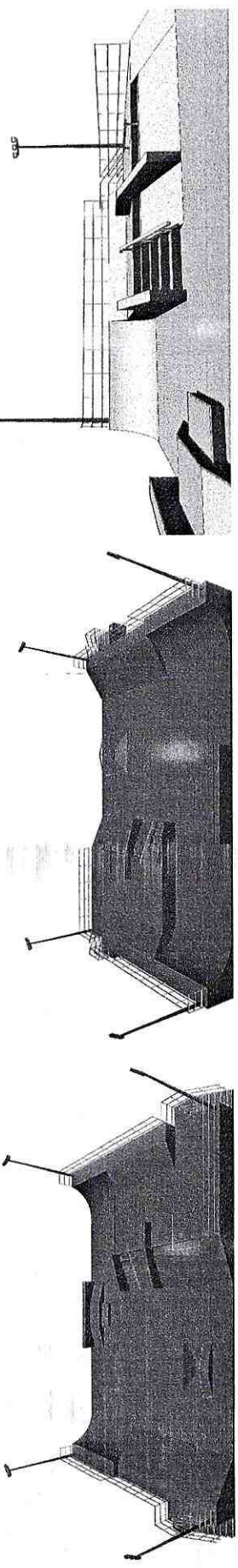

PERSPECTIVAS - PISTA DE SKATE

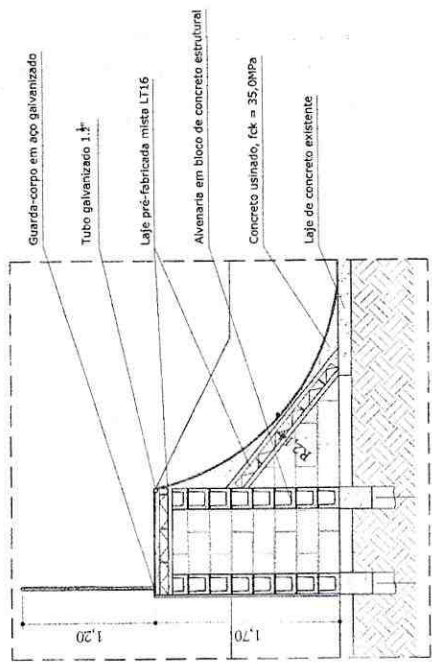

DET 01 - Corte Transversal - Quarter
Escala 1:25

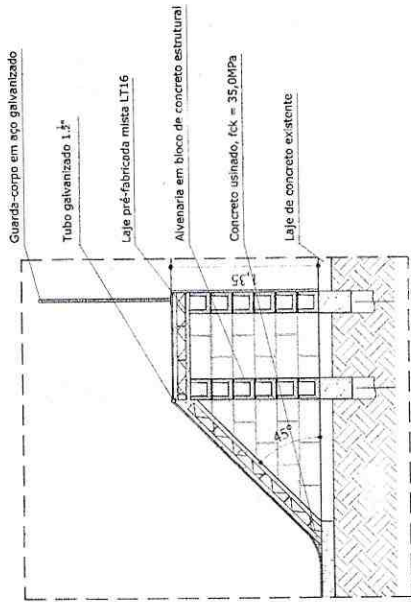

DET 02 - Corte Transversal - Rampa Reta
Escala 1:25

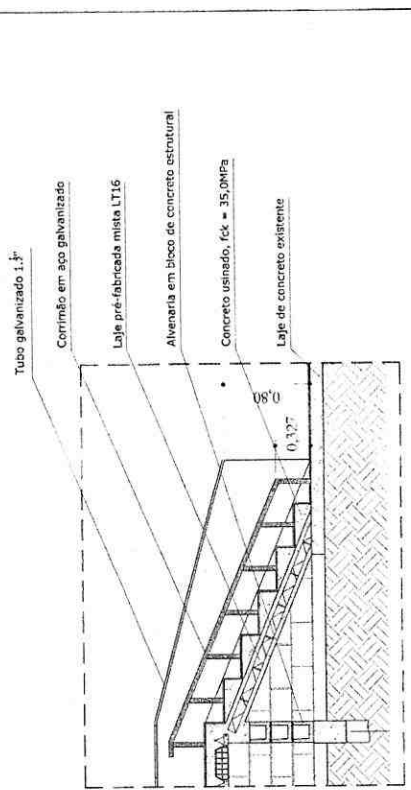

DET 03 - Corrimão e Escada
Escala 1:25

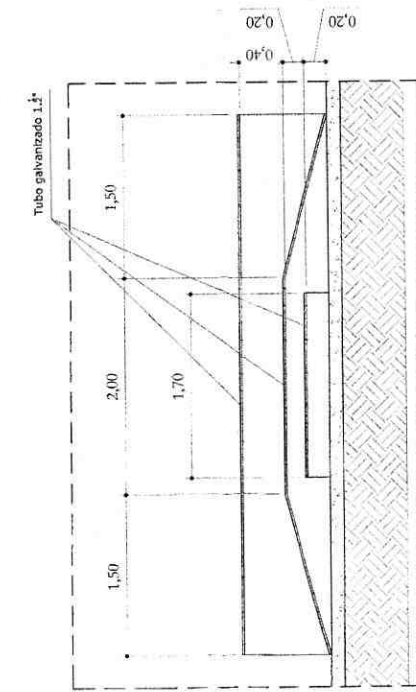

DET 05 - FUNBOX
Escala 1:25

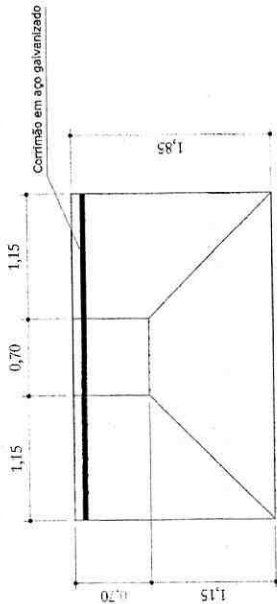

DET 06 - Corrimão e Rampa com Degrau
Escala 1:25

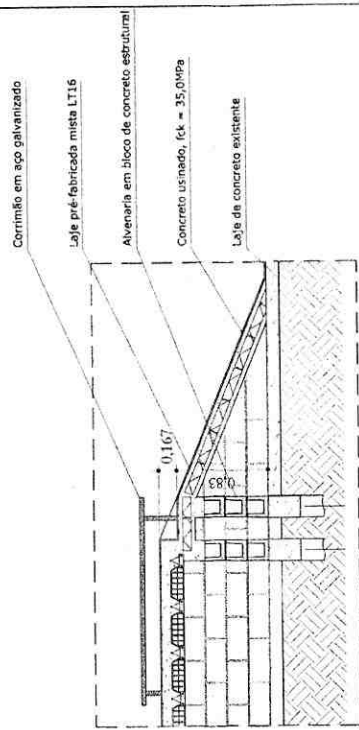

DET 04 - Corrimão e Rampa com Degrau
Escala 1:25

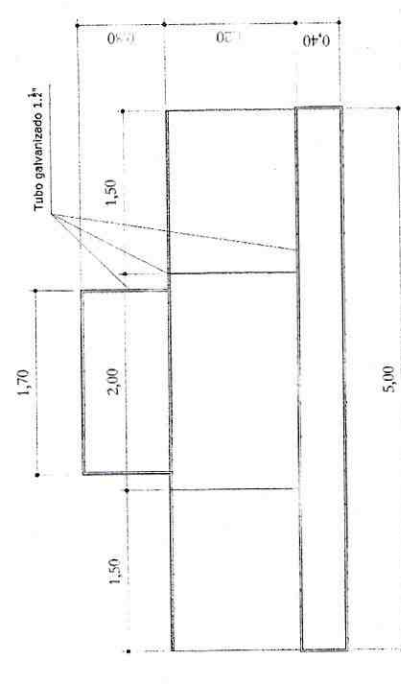

DET 05 - FUNBOX
Escala 1:25

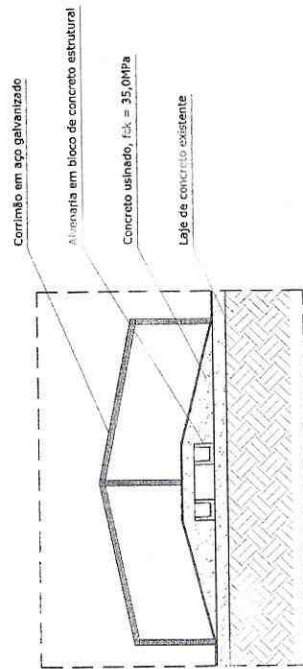

DET 06 - Corrimão e Rampa com Degrau
Escala 1:25

PREFEITURA DA ESTÂNCIA TURÍSTICA DE SÃO ROQUE
SÃO ROQUE

DEPARTAMENTO DE PLANEJAMENTO E MEIO AMBIENTE

PROJETO	REABILITAÇÃO DA ÁREA CENTRAL - FASE 02
OPERAÇÃO	REABILITAÇÃO DA ÁREA CENTRAL - FASE 02
TRANSFORMAÇÃO	ACT - PAVILHÃO DE BARRAS
TIPO DE PROJETO	PROJETOS DE ARQUITETURA
DATA	JANEIRO 2018
INDICADA	05/08

DETALHES - PISTA DE SKATE

BARCELONA

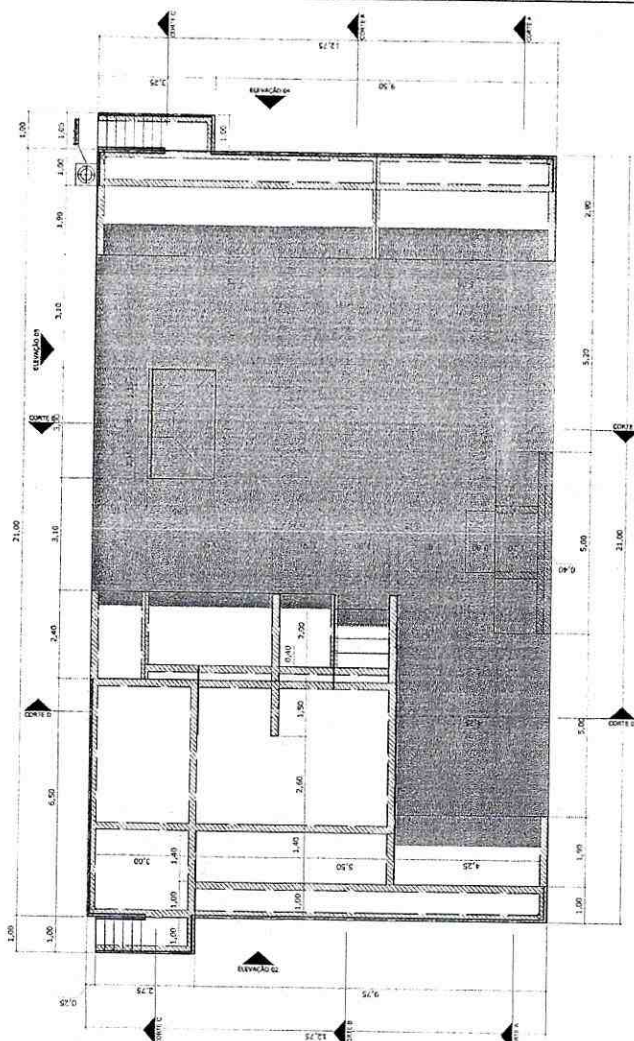

Planta - Alvenaria Estrutural em projeção
Escala 1:75

- Alvenaria Estrutural em projeção
- Área de piso - concreto simples
- $f_{ck} = 35 \text{ MPa}$ ($f = 12 \text{ cm}$)

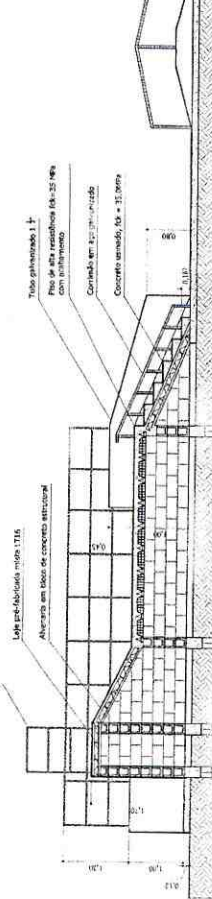
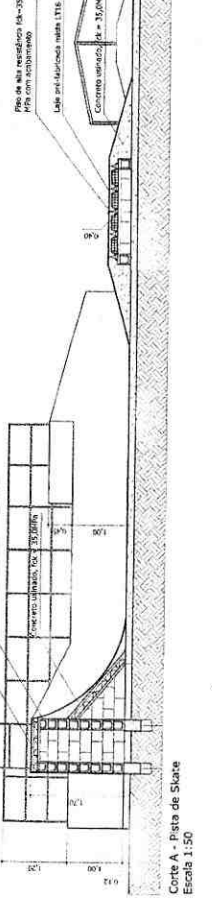
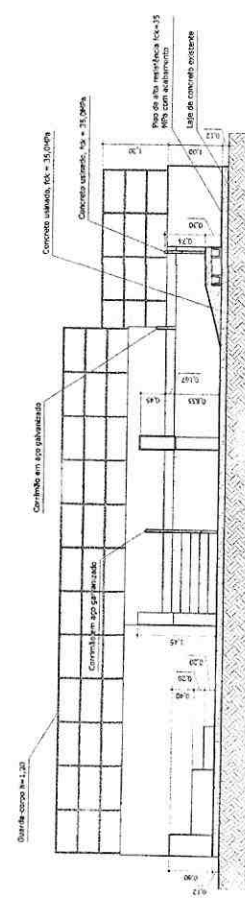
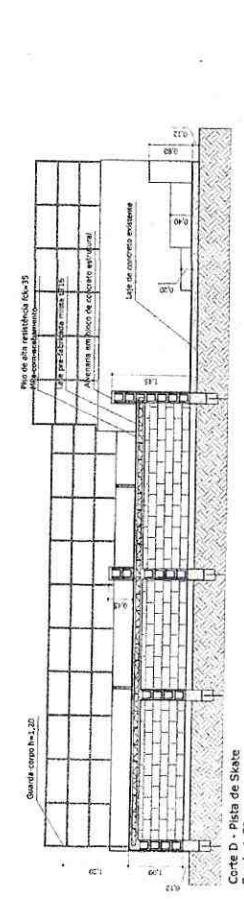

PREFEITURA DA ESTANÇÃO TURÍSTICA DE SÃO ROQUE
SÃO ROQUE
DEPARTAMENTO DE PLANEJAMENTO E MEIO AMBIENTE

PROJETO: REVITALIZAÇÃO DA ÁREA CENTRAL - FASE 02
LOCAL: AVENIDA ARAÇÁI - CENTRO - SÃO ROQUE - SP
PROF. RESPONSÁVEL: GUSTAVO DE MOURA
PROF. COLABORADOR: GUSTAVO DE MOURA
PROF. ORÇAMENTAL: GUSTAVO DE MOURA
PROF. DESENHISTA: GUSTAVO DE MOURA

ESCALA: Indefinida
AUTOR DO PROJETO: GUSTAVO DE MOURA
PROJETO: 10018/2018
DATA: 02/03