

Legenda

- Limite municipal
- Hidrografia
- Represas
- Nascentes
- Ponto de reservatório e bombeamento de água
- Ponto de captação de água
- Estação de Tratamento (ET)
- 1- ET Esgoto Sanitário
- 2- ET Água Potável

LOCALIZAÇÃO DO MUNICÍPIO NO ESTADO DE SÃO PAULO

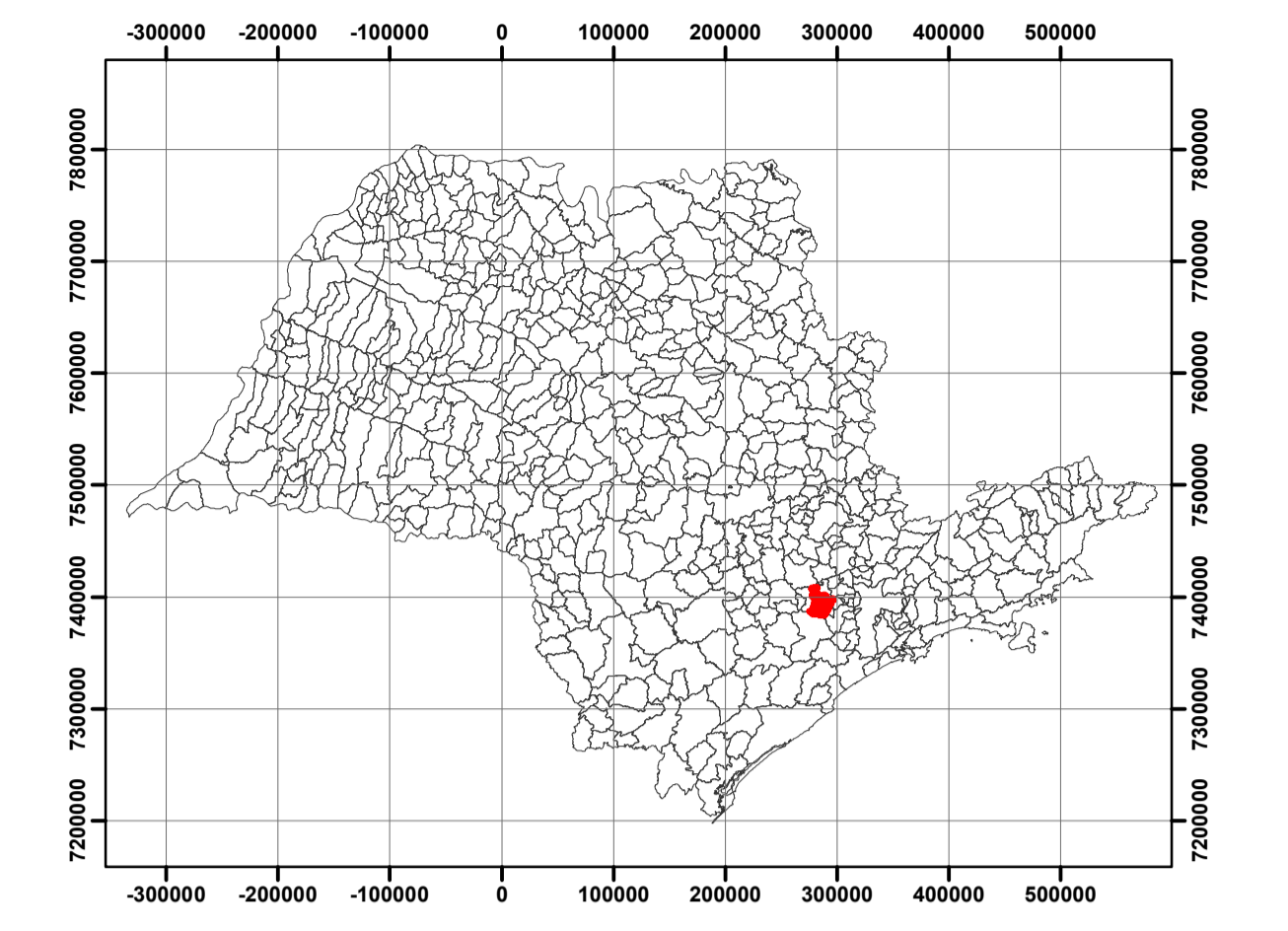

Sistema de Coordenadas
 Coodenadas Planas Sistema UTM
 Elipsóide: SIRGAS 2000 UTM zone 23S
 Projeção Universal Transversa de Mercator

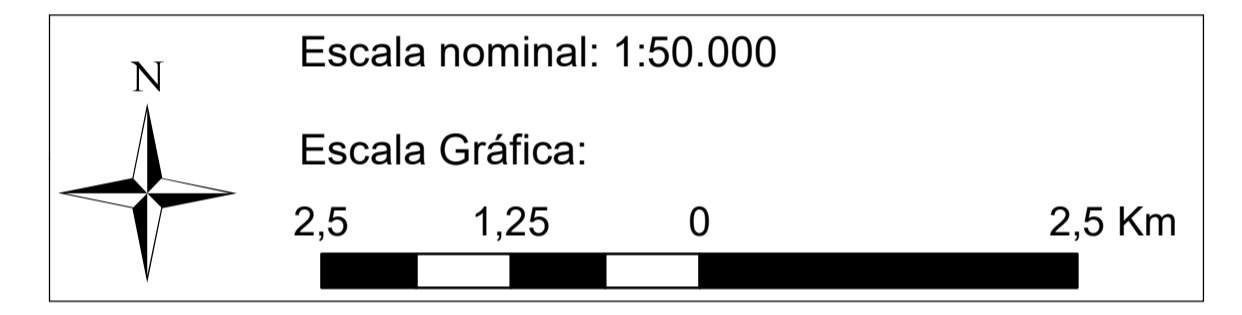

MAPA HIDROGRÁFICO

Nome do Projeto: Plano Diretor Ambiental e Sistema WebGis de Gestão
 Responsável: "Estância Turística de São Roque"
 Local: São Roque- SP
 Escala: 1:50.000

Fonte de informações:
 IGC. Instituto Geográfico e Cartográfico de São Paulo. Carta Planialtimétricas do Estado de São Paulo. Escala 1:10.000. Folhas nº 89 até 98. 1978;
 Atualização em campanhas de trabalho de campo pela equipe técnica (realizados entre novembro e dezembro de 2017).

Responsável técnico: Maurício Scorsatto Sartori
 Eng. Florestal - CREA: 5.060.532.187
 ART nº:28.027.230.172.181.441

 Desenho técnico: Ana Clara Cerminaro
 Geógrafa- CREA: 473.423.455
 Analista de Geoprocessamento

