

**Legenda**

□ Limite municipal

**DISTRIBUIÇÃO DAS CLASSES DE DECLIVIDADE NO MUNICÍPIO DE SÃO ROQUE- SP**

Legenda	Declividade	Relevo	Área (ha)	Porcentagem (%)
	0-3	Plano	3.928,62	12,79
	3-8	Suave ondulado	8.686,93	28,29
	8-20	Ondulado	8.869,16	28,88
	20-45	Forte ondulado	5.636,95	18,36
	45-75	Montanhoso	3.587,86	11,68
<b>TOTAL</b>			<b>30.709,52</b>	<b>100</b>

**LOCALIZAÇÃO DO MUNICÍPIO NO ESTADO DE SÃO PAULO**

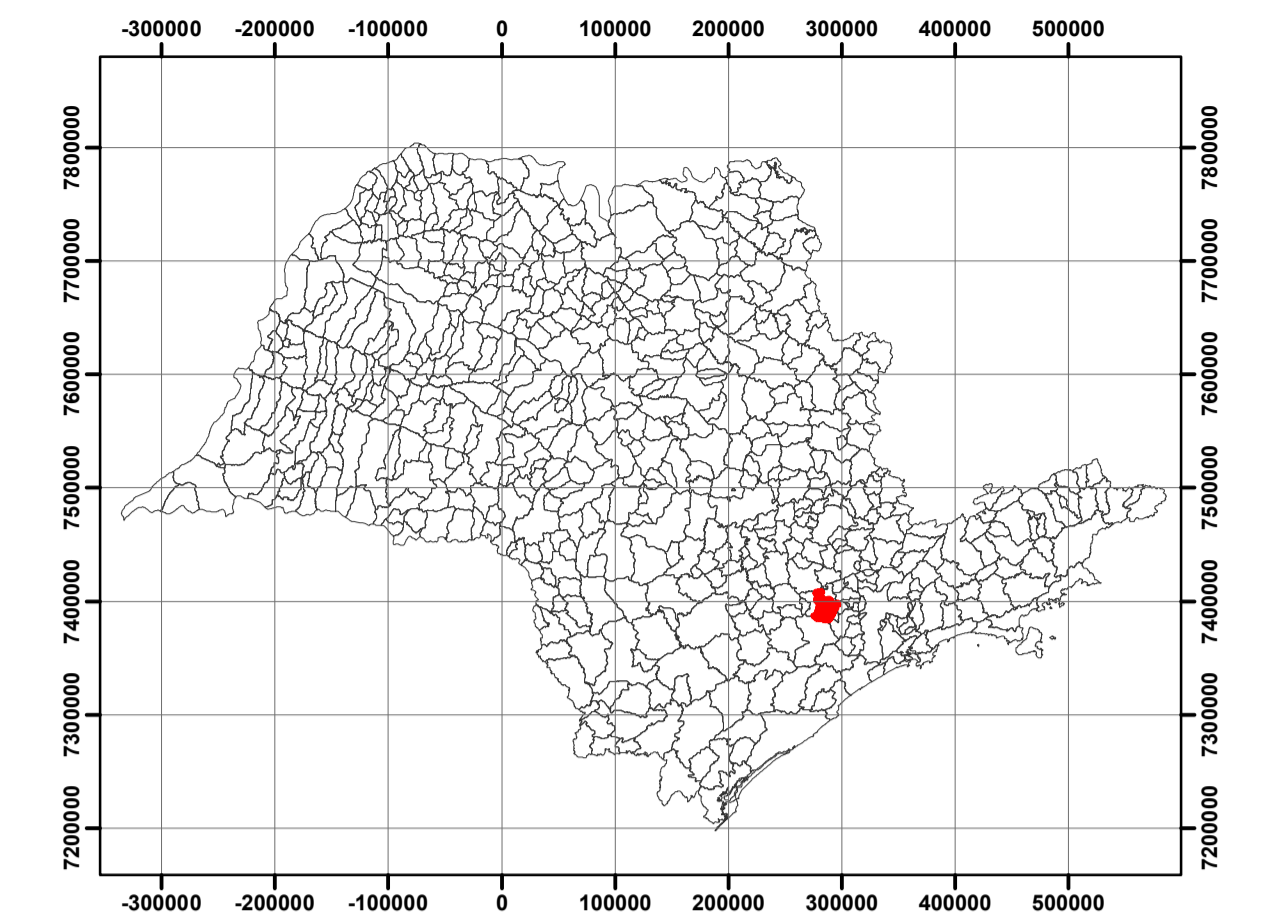

Sistema de Coordenadas  
Coodenadas Planas Sistema UTM  
Elipsóide: SIRGAS 2000 UTM zone 23S  
Projeção Universal Transversa de Mercator

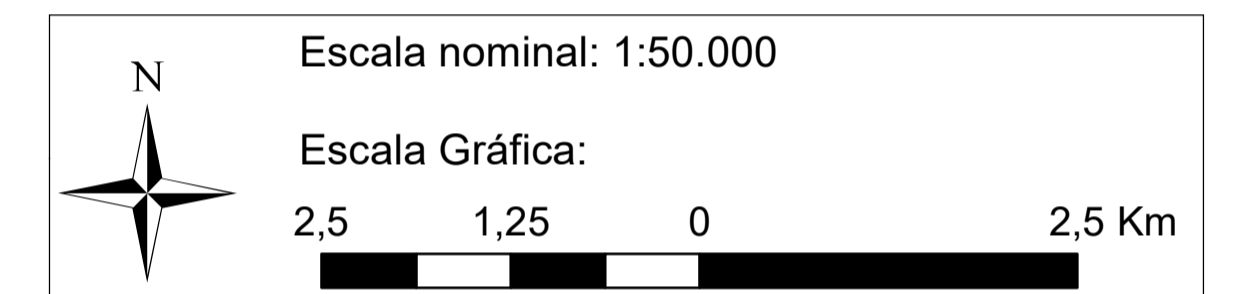

**MAPA DE CLASSES DE DECLIVIDADE**

Nome do Projeto: Plano Diretor Ambiental e Sistema WebGis de Gestão  
Responsável: "Estância Turística de São Roque"  
Local: São Roque- SP  
Escala: 1:50.000

Fonte de informações:  
IGC. Instituto Geográfico e Cartográfico de São Paulo  
Carta Planialtimétricas do Estado de São Paulo.  
Escala 1:10.000. Folhas nº 89 até 98. 1978;

Responsável técnico: Mauricio Scorsatto Sartori  
Eng. Florestal - CREA: 5.060.532.187  
ART nº:28.027.230.172.181.441  
  
Desenho técnico: Ana Clara Cerminaro  
Geógrafa- CREA: 473.423.455  
Analista de Geoprocessamento