

OF Nº 726/2022/GP

São Roque, 24 de novembro de 2022.

Assunto: Encaminha Resposta ao Ofício Certidão nº 86/2022.

Excelentíssimo Senhor Presidente,

Venho encaminhar a Vossa Excelência a resposta ao Ofício Certidão Nº 86/2022 do Departamento de Planejamento e Meio Ambiente, que resultou na emissão da **Certidão nº 81/2022**.

Na certeza de que dará especial atenção a este Ofício, renovo meus votos de elevada estima e distinta consideração.

Atenciosamente,

MARCOS AUGUSTO ISSA HENRIQUES DE ARAÚJO
Prefeito da Estância Turística de São Roque

Ao Excelentíssimo Senhor
JULIO ANTONIO MARIANO
DD. Presidente da Câmara Municipal
Estância Turística São Roque - SP

PROTUDOLO CETSR Nº14972/2022 - 24/11/2022 11:32

PROTUDOLO CETSR Nº14972/2022 - 24/11/2022 11:32



Câmara Municipal da Estância Turística de São Roque



Rua São Paulo, 355 - Jd. Renê - CEP 18135-125 - Caixa Postal 80 - CEP 18130-970
 CNPJ/MF: 50.804.079/0001-81 - Fone: (11) 4784-8444 - Fax: (11) 4784-8447
 Site: www.camarasaoroque.sp.gov.br | E-mail: camarasaoroque@camarasaoroque.sp.gov.br
 São Roque - 'A Terra do Vinho e Bonita por Natureza'

OFÍCIO CERTIDÃO Nº 86/2022

São Roque, 18 de outubro de 2022.

Excelentíssimo Senhor Prefeito,

Nos termos do § 1º, Artigo 12, da Lei Nº 2.740, de 05/12/2002, e do Artigo 1º da Lei Nº 2.376, de 09/06/1997, solicitamos os bons ofícios de Vossa Excelência junto à Prefeitura, no sentido de que seja providenciada a expedição de CERTIDÃO da seguinte via pública:

ALAMEDA DESCANSO DAS NUVENS, já denominada pela Lei Nº 3.201/2008, especificando as dimensões, início e término, da referida via e, em especial, **O(S) BAIRRO(S) A QUE ESSA VIA PERTENCE. Caso pertença a mais de um, especificar altura em que ela se divide.**

Trata-se de uma via relativamente extensa. Embora ela conste sob o CEP 18140-720 no site dos Correios, pertencente ao bairro Volta Grande, São João Novo, acredita-se que a maior parte de sua extensão pertença, na verdade, ao Distrito de Maylasky, fato que tem ocasionado falhas no serviço de correspondência e conseqüente transtorno à população. Por esse motivo, solicita-se Certidão em que conste, expressamente, o(s) bairro(s) a que pertence a via.

Como já informado, é sabido que a via possui denominação oficial, portanto a simples informação de que a via é denominada não atende ao requerimento formulado neste pedido. Solicitamos ainda que junto à CERTIDÃO seja anexado um croqui do local.

Na certeza de que dispensará especial atenção ao pedido, desde já agradeço, renovando meus mais sinceros protestos de elevada estima e de distinta consideração.

Atenciosamente,

JULIO ANTONIO MARIANO
(JULIO MARIANO)
Presidente

RAFAEL TANZI DE ARAÚJO
(RAFAEL TANZI)
Vereador

Ao Excelentíssimo Senhor
MARCOS AUGUSTO ISSA HENRIQUES DE ARAÚJO
DD. Prefeito da Estância Turística de São Roque – SP

Câmara Municipal da Estância Turística de São Roque



Rua São Paulo, 355 - Jd. Renê - CEP 18135-125 - Caixa Postal 80 - CEP 18130-970
CNPJ/MF: 50.804.079/0001-81 - Fone: (11) 4784-8444 - Fax: (11) 4784-8447
Site: www.camarasaoroque.sp.gov.br | E-mail: camarasaoroque@camarasaoroque.sp.gov.br
São Roque - 'A Terra do Vinho e Bonita por Natureza'



PREFEITURA DA ESTÂNCIA TURÍSTICA DE SÃO ROQUE

ESTADO DE SÃO PAULO

LEI 3.201

De 8 de julho de 2008

PROJETO DE LEI N.º 047-L,
De 16 de junho de 2008
AUTÓGRAFO N.º 3117, de 30/06/08.
(Da autoria do Vereador Israel Francisco de Oliveira -
PSDB)

Dá denominação de "Alameda Descanso das Nuvens" a logradouro pública localizado no Distrito de São João Novo.

O Prefeito Municipal da Estância Turística de São Roque,

Faço saber que a Câmara Municipal da Estância Turística de São Roque decreta e eu promulgo a seguinte Lei:

Art. 1º Fica denominada "Alameda Descanso das Nuvens" a via com início na Rodovia Raposo Tavares, na altura do Km. 51,6, lado direito, sentido Capital/Interior, e que margeia o loteamento "Chácaras Bel-Air", terminando na Estrada Taipas de Pedra. A mesma conta com 1200,00 m. de comprimento e 7,00 m. de largura

Art. 2º As despesas decorrentes com a execução desta Lei correrão por conta da dotação própria do orçamento vigente.

Art. 3º Esta Lei entra em vigor na data de sua publicação

PREFEITURA DA ESTÂNCIA TURÍSTICA DE SÃO ROQUE, 8/07/08

EFANEU NOLASCO GODINHO
PREFEITO

Publicada aos 8 de julho de 2008, no Gabinete do Prefeito
Aprovado na 22ª Sessão Ordinária, de 30/06/2008

Vco.-

GETOR819/7/2008-09:25:13 3090/2008 F

Câmara Municipal da Estância Turística de São Roque



Rua São Paulo, 355 - Jd. Renê - CEP 18135-125 - Caixa Postal 80 - CEP 18130-970
CNPJ/MF: 50.804.079/0001-81 - Fone: (11) 4784-8444 - Fax: (11) 4784-8447

Site: www.camarasaoroque.sp.gov.br | E-mail: camarasaoroque@camarasaoroque.sp.gov.br
São Roque - 'A Terra do Vinho e Bonita por Natureza'

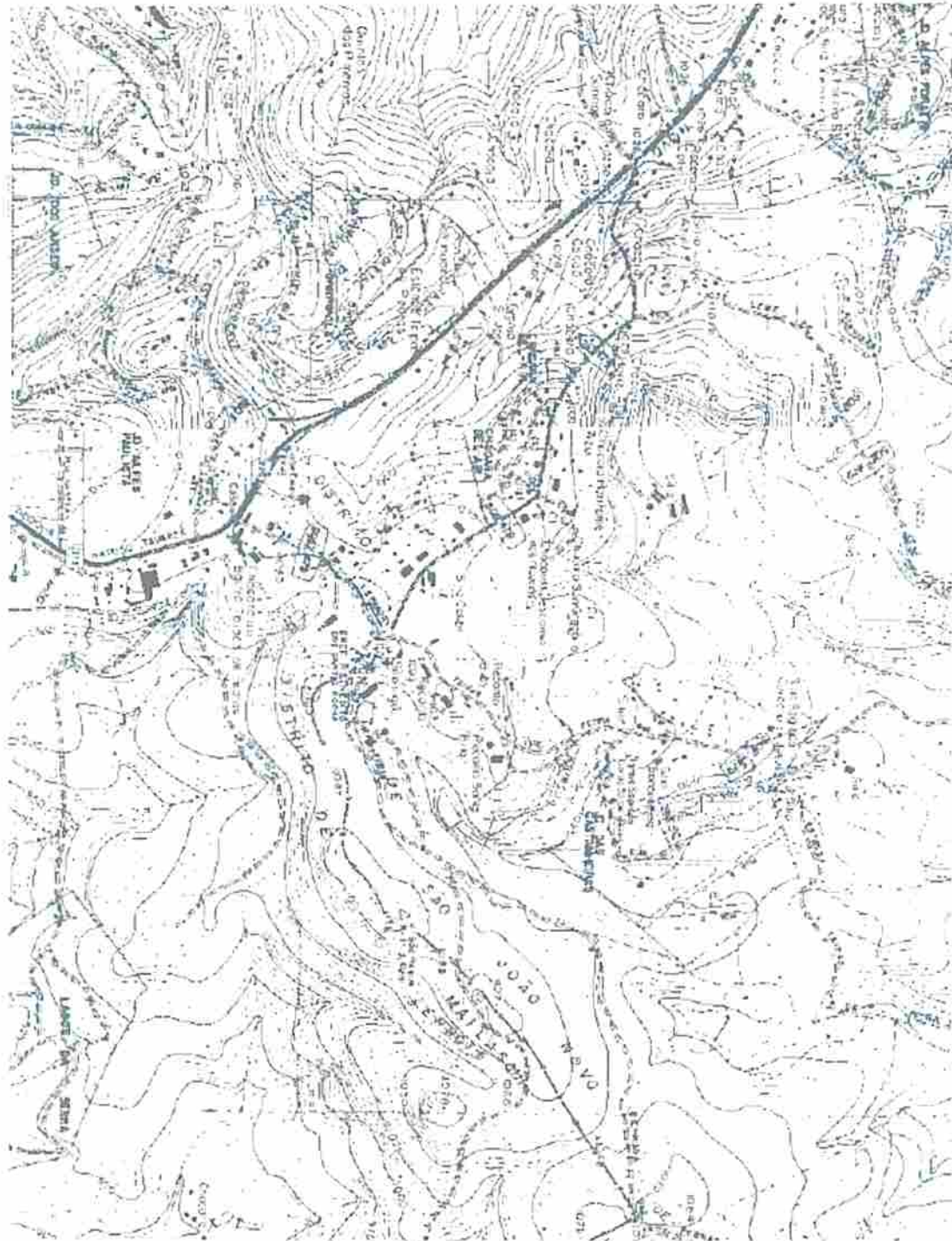

11/06/2008 09:25:13 3090/2008 F

Câmara Municipal da Estância Turística de São Roque



Rua São Paulo, 355 - Jd. René - CEP 18135-125 - Caixa Postal 80 - CEP 18130-970

CNPJ/MF: 50.804.079/0001-81 - Fone: (11) 4784-8444 - Fax: (11) 4784-8447

Site: www.camarasaoroque.sp.gov.br | E-mail: camarasaoroque@camarasaoroque.sp.gov.br

São Roque - 'A Terra do Vinho e Bonita por Natureza'

Resultado da Busca por Endereço ou CEP

1 a 1 de 1

Logradouro/Nome	Bairro/Distrito	Localidade/UF	CEP
Alameda Descanso das Nuvens	Volta Grande (São João Novo)	São Roque/SP	18140-720

Nova Busca



Câmara Municipal de São Roque

www.camarasaoroque.sp.gov.br

Lista de Assinaturas Digitais relacionadas ao Documento

Documento: Ofício Certidão Nº 86/2022

Assunto: Solicita CERTIDÃO da Alameda Descanso das Nuvens, no bairro Volta Grande, com indicação expressa do bairro a que ela pertence

Assinante	Data
RAFAEL TANZI DE ARAUJO 313.368.578-38	24/10/2022 17:06:10
JULIO ANTONIO MARIANO:98581686834	24/10/2022 17:06:19

A

Sr. ROSELENE A. SIMÕES.

Protocolo n°. 13849/22 e ofício °. 86/22.

Fazer a alteração na Lei n°. 3.201 de 8 de julho de 2008 no seu Art. 1º: Fica denominada “ALAMEDA DESCANSO DAS NUVES” a via com início na Rodovia Raposo Tavares no km 51.560, lado direito, sentido Capital/Interior, e que margeia o loteamento “Chácaras Bel-Air”, terminando na Estrada Taipas de Pedra, a mesma conta com 1.353,20m de comprimento por 7,00m de largura está situada no Bairro Alto da Serra, segue em anexo croqui do local.

Joaquim Carlos Sirvén
CFE-834451708-78

SÃO ROQUE. 07/11/2022.

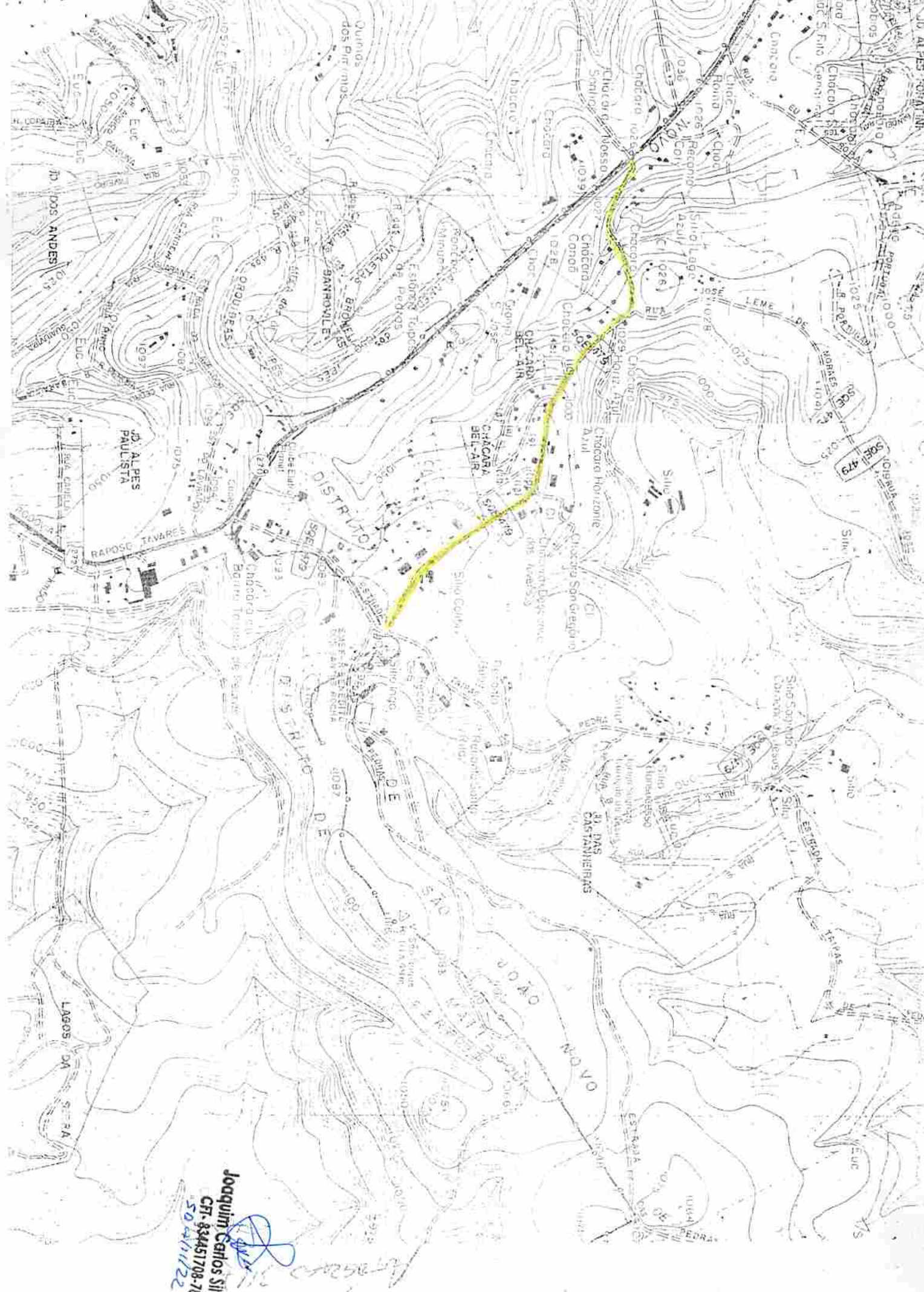

Joaquim Carlos Silveira
CFI-834451708-78
50.04/11/22

