

CROQUI DE LOCALIZAÇÃO DA Travessa do Rosário de Ouro.

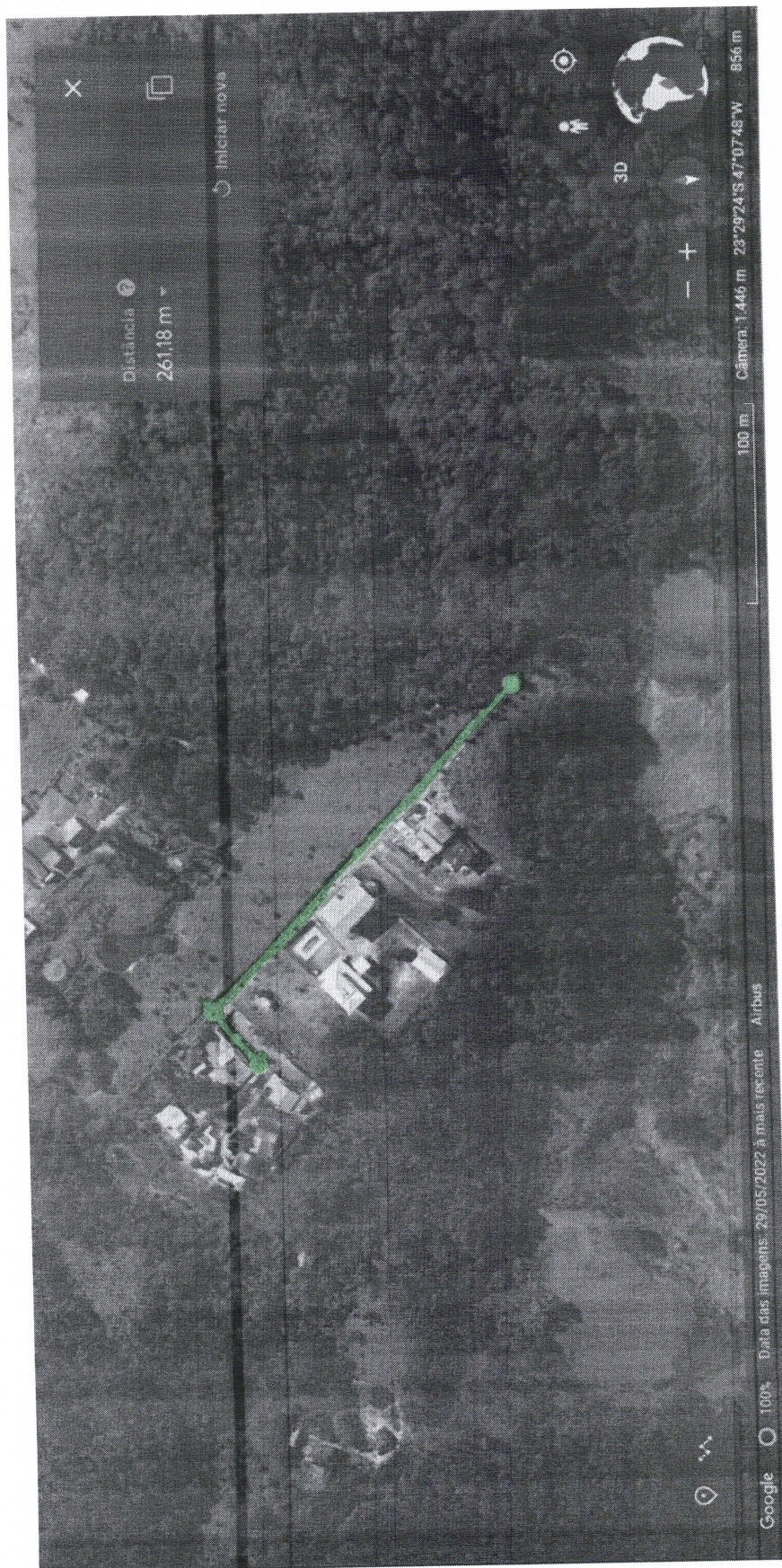

Assinado por 1 pessoa: ANDRÉ LUIS ANTUNES PEREIRA
Para verificar a validade das assinaturas, acesse <https://saoroque.1doc.com.br/verificacao/DD18-AFCE-19CA-7882> e informe o código DD18-AFCE-19CA-7882

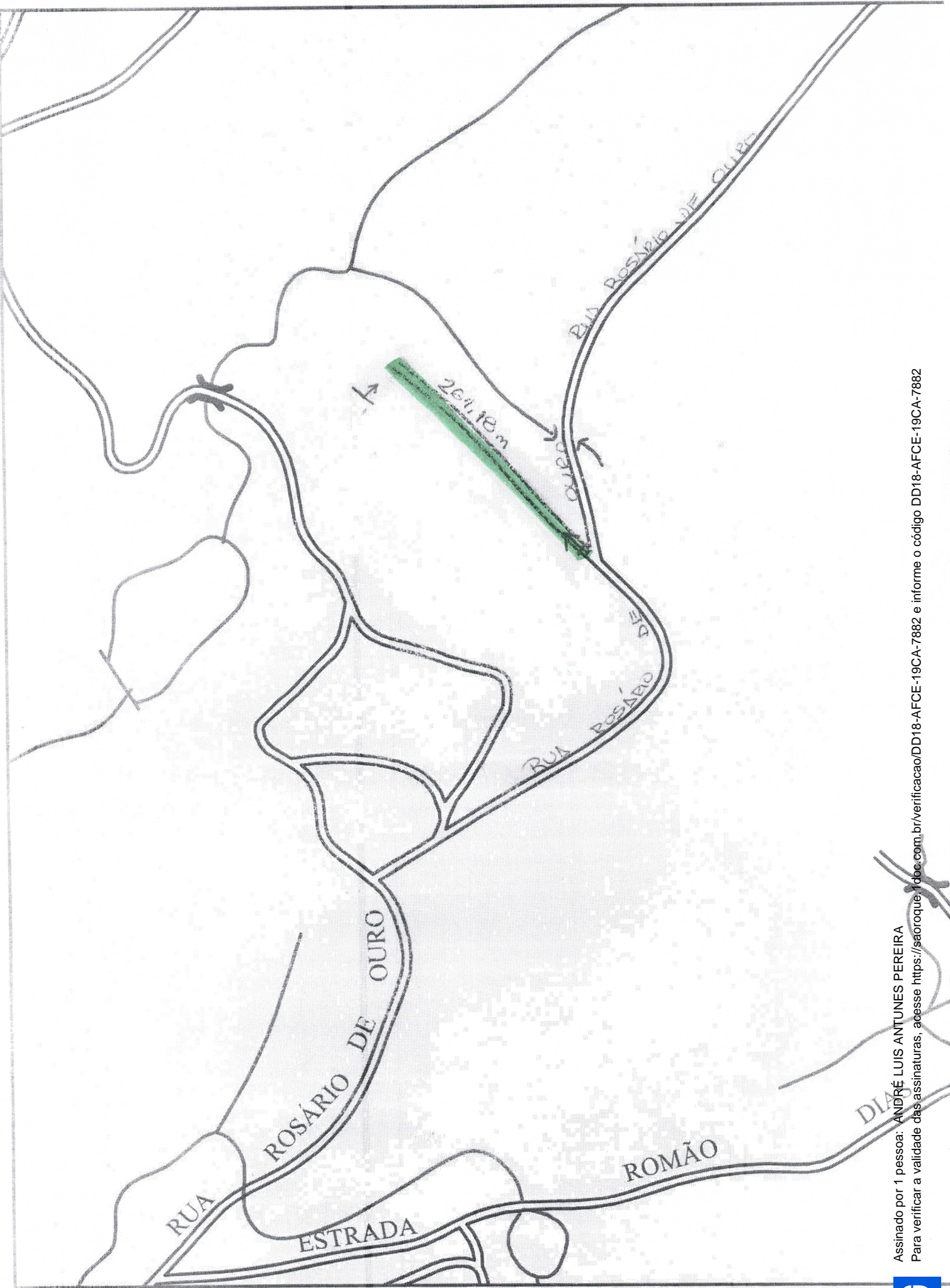



Assinado por 1 pessoa: ANDRÉ LUIS ANTUNES PEREIRA
Para verificar a validade das assinaturas, acesse <https://saoroque.doe.com.br/verificacao/DD18-AFCE-19CA-7882> e informe o código DD18-AFCE-19CA-7882





VERIFICAÇÃO DAS ASSINATURAS



Código para verificação: DD18-AFCE-19CA-7882

Este documento foi assinado digitalmente pelos seguintes signatários nas datas indicadas:

- ✓ ANDRÉ LUIS ANTUNES PEREIRA (CPF 394.XXX.XXX-24) em 26/06/2023 14:16:26 (GMT-03:00)
Papel: Parte
Emitido por: Sub-Autoridade Certificadora 1Doc (Assinatura 1Doc)

Para verificar a validade das assinaturas, acesse a Central de Verificação por meio do link:

<https://saoroque.1doc.com.br/verificacao/DD18-AFCE-19CA-7882>