

CERTIDÃO Nº. 004/2024

Certifico, conforme solicitado através do **Ofício Certidão nº 15/2024**, da Câmara Municipal da Estância Turística de São Roque, informo que a quadra que foi construída na EMEF Carmem Lúcia Blanco Britto, tem 22,40 metros de comprimento por 15,45 metros de largura, com 346,06m² de área construída, a mesma está situada na Rua das Orquídeas tendo acesso para a Rua das Tulipas - Vila Amaral. Segue croqui anexo. Eu Rogério Salazar da Silva, certifiquei ao primeiro dia do mês de março do ano de dois mil e vinte e quatro. =.

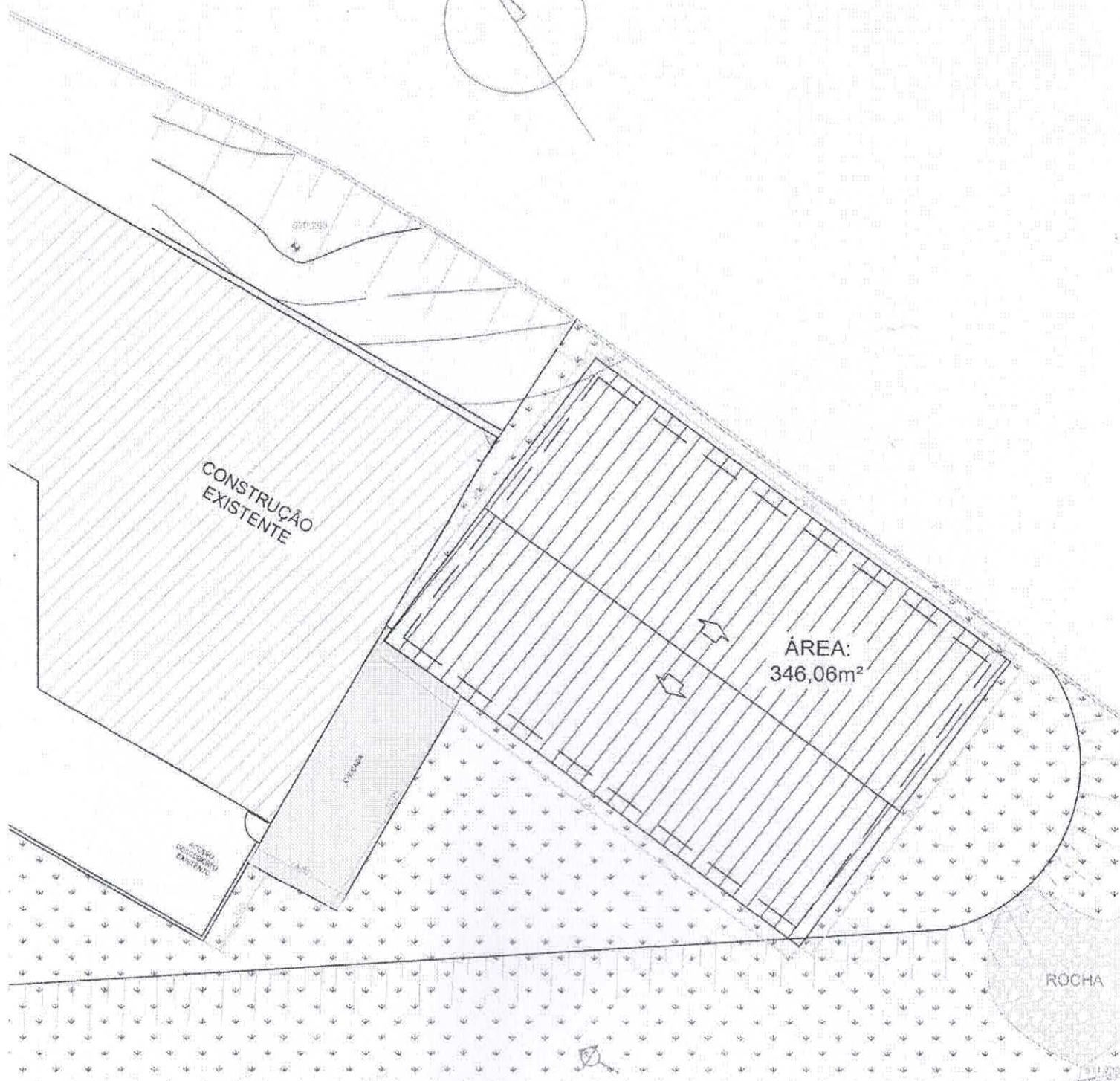
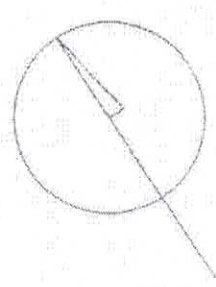

CONSTRUÇÃO
EXISTENTE

ÁREA:
346,06m²

ROCHA

ACESSO
EXISTENTE

ROCHA

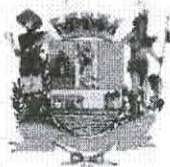

PREFEITURA DA ESTÂNCIA TURÍSTICA DE SÃO ROQUE

ESTADO DE SÃO PAULO

DEPARTAMENTO DE PLANEJAMENTO E MEIO AMBIENTE



RELATÓRIO FOTOGRAFICO

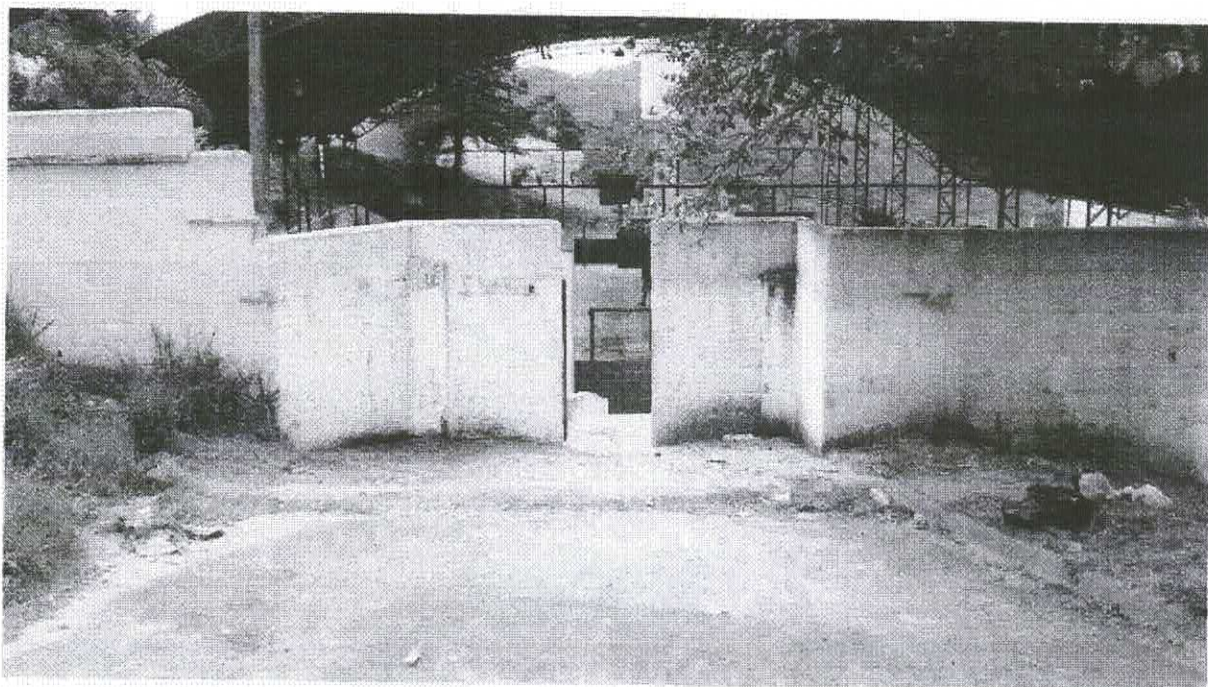

Foto 01 – Acesso a escola pela Rua das Orquídeas.



Foto 02 – Acesso a escola pela Rua das Tulipas.