

01 IMPLANTAÇÃO
ESC. 1:200

REFERÊNCIA	LEGENDA À DEMOLIR/RETRAIAR	QTD/ANT
1	MURETA À DEMOLIR (h=0,50)	23,25m²
2	MURETA À DEMOLIR (h=1,00)	336,30m²
3	ALAMBRAÇO À RETIRAR (h=2,50)	957,00m²
4	PISO DE CONCRETO	3,00m²

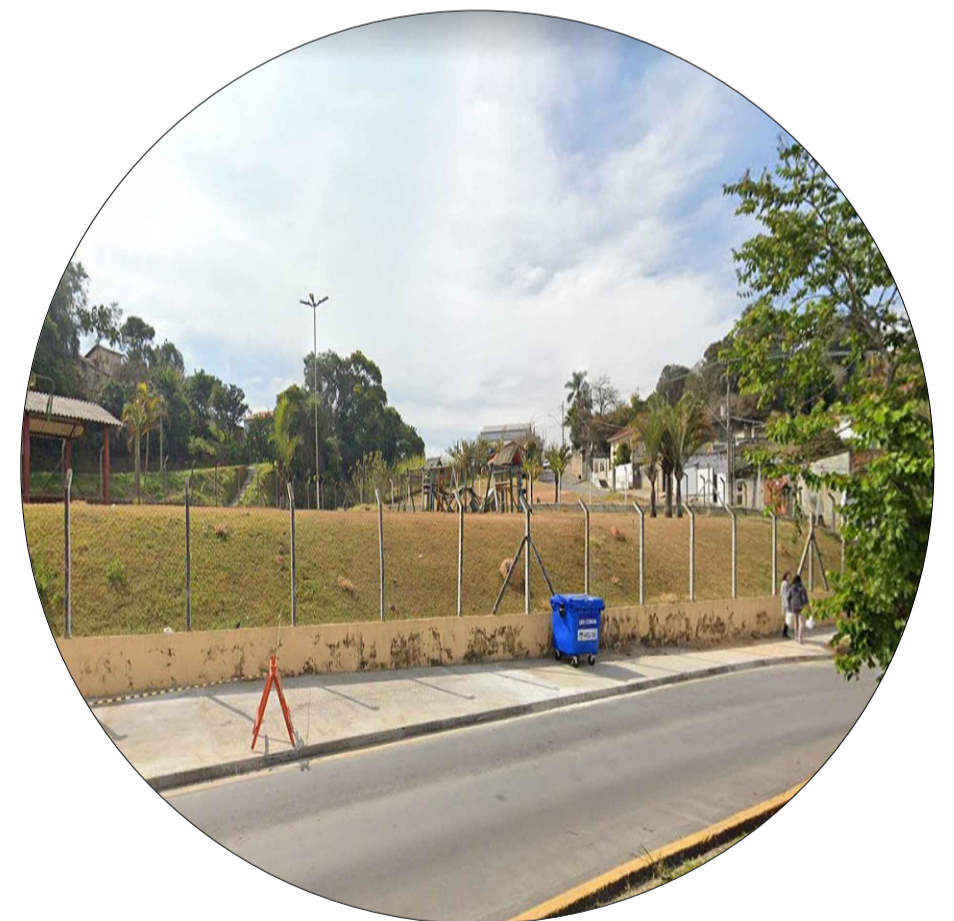

100 101 102 103 104 105 106

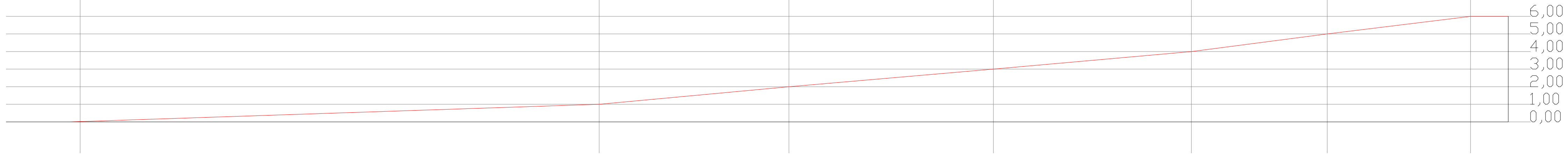

02 CORTE AA
ESC. 1:150

PREFEITURA DA ESTÂNCIA TURÍSTICA DE SÃO ROQUE
SÃO ROQUE
DEPARTAMENTO DE PLANEJAMENTO E MEIO AMBIENTE

OBJETO:
CONSTRUÇÃO DE ARENINHA NO DISTRITO DE SÃO JOÃO NOVO - SÃO ROQUE/SP

ENDEREÇO:
RUA JOÃO MATEUS DE BARROS - SÃO JOÃO NOVO - SÃO ROQUE/SP

PROJETO:
PROJETO ARQUITETÔNICO

ESCALA:
INDICADA



ÁREAS	
TERRENO:	3.326,00m²
CONSTRUÍDA:	Quadra - 432,00m² Platômetro - 112,30m² Academia ao Ar Livre - 83,40m²

Documento assinado digitalmente	
gov.br TAMBRES MELLO NUNES Data: 22/03/2024 14:17:0300 Verifique em https://validar.sil.gov.br	
TAMBRES MELLO NUNES ARQUITETA E URBANISTA CAD: nº 1616229-8	
ELABORAÇÃO DE PROJETO	RRF
ESCALA	Indicada
ARQUIVO	Arelinha São João Novo - Rev.06
DATA	MARÇO/2024
REVISÃO	06
FOLHA Nº	01 / 02

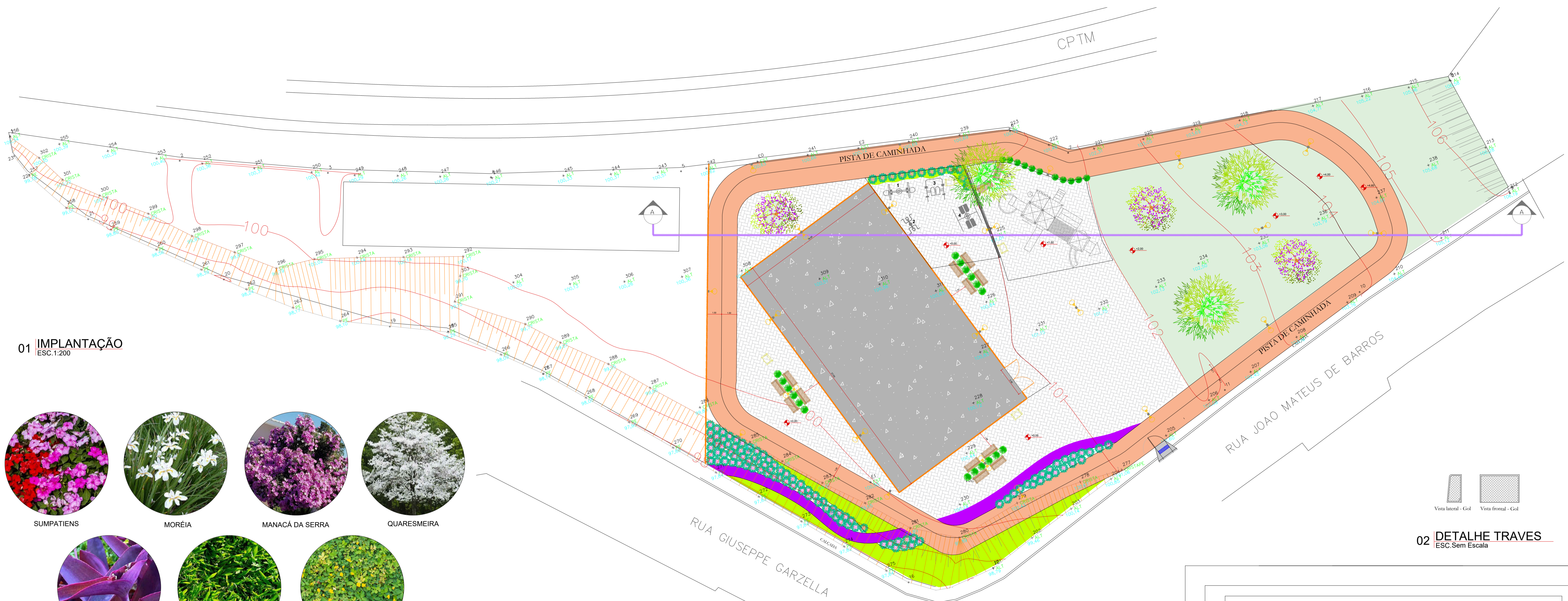

01 IMPLANTAÇÃO
ESC. 1:200



02 DETALHE TRAVES
ESC. Sem Escala

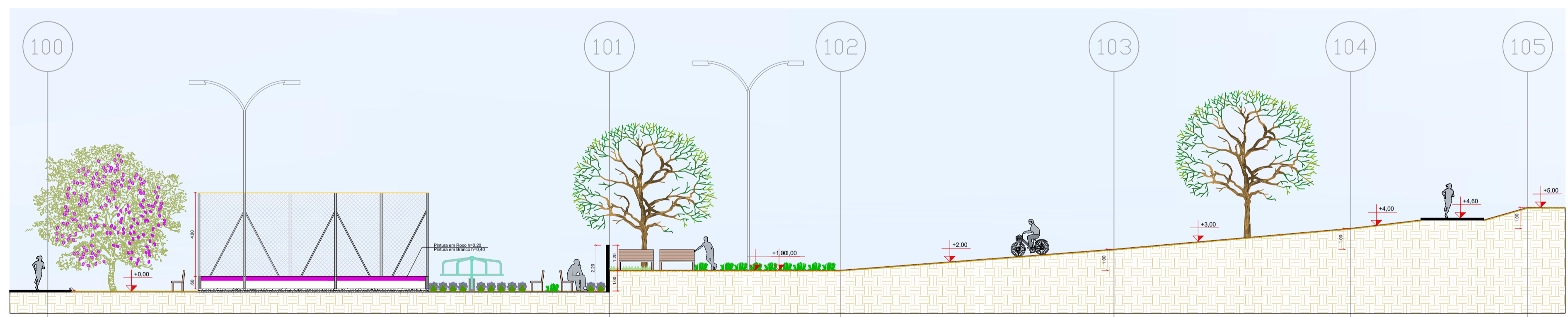

03 CORTE AA
ESC. 1:150

REFERÊNCIA	NOME	QUANT.
[Symbol]	PISO INTERTRAVADO	729,00m²
[Symbol]	PISO DE CONCRETO	432,00m²
[Symbol]	ALVENARIA	431,35m²
[Symbol]	ALAMBRAO ARENINHA	475,25m²
[Symbol]	ALAMBRAO QUADRA	344,00m²
[Symbol]	TELA DE NYLON	432,00m²
[Symbol]	PORTÃO QUADRA	6,30m²
[Symbol]	PISTA DE CAMINHADA	518,00m²
[Symbol]	GRAMA ESMERALDA	630,00m²
[Symbol]	GRAMA AMENDOIM	98,32m²
[Symbol]	TRAPOERABA	44,00m²
[Symbol]	SUMPATIENS	61,05m²
[Symbol]	MORÉIA	20,00m²
[Symbol]	MANACÁ DA SERRA	3 Unidades
[Symbol]	QUARESMEIRA	3 Unidades
[Symbol]	BANCO	14 Unidades
[Symbol]	LIXEIRA	4 Unidades
[Symbol]	POSTE DE ILUMINAÇÃO (1 PÉTALA)	6 Unidades
[Symbol]	POSTE DE ILUMINAÇÃO (2 PÉTALA)	2 Unidades
[Symbol]	TRISTE LATERAL DUPLIO	1 Unid.
[Symbol]	SIMULADOR DE CAMINHADA	1 Unid.
[Symbol]	PUXADOR DUPLIO	1 Unid.
[Symbol]	PEITORAL DUPLIO	1 Unid.
[Symbol]	PORTÃO L2x2x10 C/ DOBRADÇA 180°	1 Unid.
[Symbol]	PLAYGROUND DE PLÁSTICO	1 Unid.

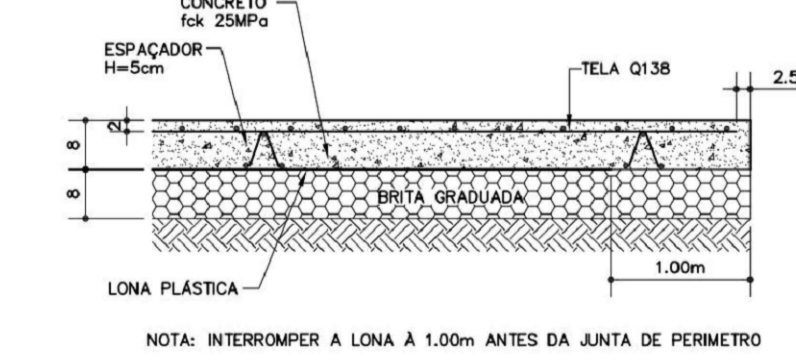

04 DETALHE PISO CONCRETO
ESC. Sem Escala

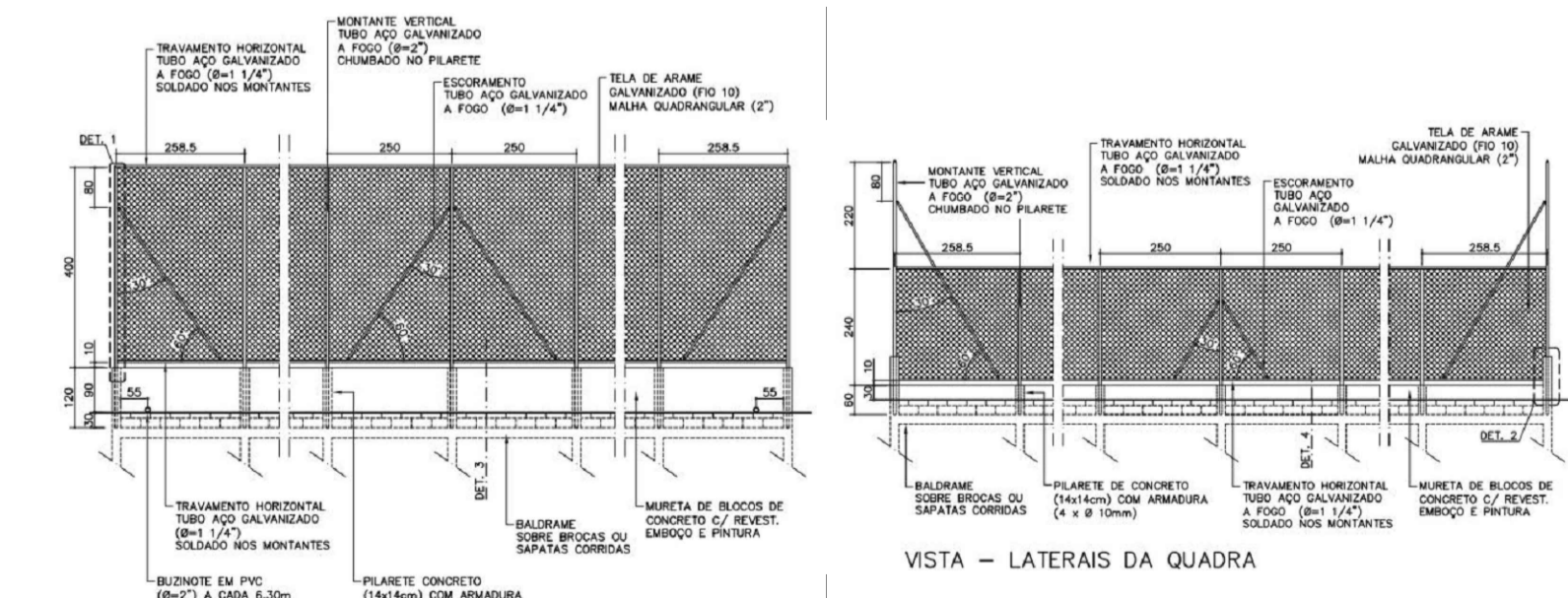

05 DETALHE ALAMBRAO
ESC. Sem Escala

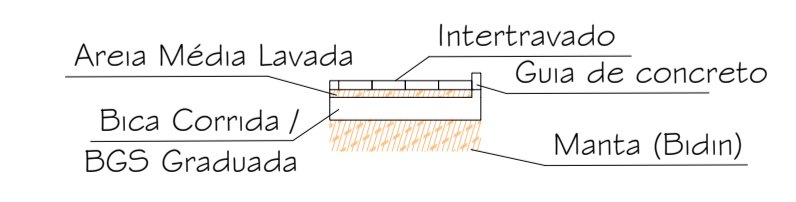

06 DETALHE PISO INTERTRAVADO
ESC. 1:50

PREFEITURA DA ESTÂNCIA TURÍSTICA DE SÃO ROQUE
SÃO ROQUE
DEPARTAMENTO DE PLANEJAMENTO E MEIO AMBIENTE

OBJETO:
CONSTRUÇÃO DE ARENINHA NO DISTRITO DE SÃO JOÃO NOVO - SÃO ROQUE/SP

ENDEREÇO:
RUA JOÃO MATEUS DE BARROS - SÃO JOÃO NOVO - SÃO ROQUE/SP

PROJETO:
PROJETO ARQUITETÔNICO

ESCALA:
INDICADA

SITUAÇÃO:

ÁREAS	
TERRENO	3.326,00m²
CONSTRUÍDA	Quadra - 432,00m² Platômetro - 112,30m² Academia do Ar Livre - 83,40m²

ELABORAÇÃO DE PROJETO	RRF	DATA	MARÇO/2024
ESCALA	Indicada	REVISÃO	06
ARQUIVO	Areninha São João Novo - Rev.06	FOLHA Nº	02