

Câmara Municipal da Estância Turística de São Roque



Rua São Paulo, 355 - Jd. Renê - CEP 18135-125 | Caixa Postal 80 - CEP 18130-970 | São Roque/SP
CNPJ/MF: 50.804.079/0001-81 | Fone: (11) 4784-8444 | Fax: (11) 4784-8447
Site: www.camarasaoroque.sp.gov.br | E-mail: camarasaoroque@camarasaoroque.sp.gov.br

São Roque - "A Terra do Vinho e Bonita por Natureza"

Leitura em Plenário
Na 5ª **SESSÃO ORDINÁRIA**
Realizada em 29/02/2016

ISRAEL FRANCISCO DE OLIVEIRA
2º Secretário

INDICAÇÃO Nº 151/2016

Solicita serviços de motonivelamento, cascalhamento e roçada para Rua Mariko Karuke, Estrada Hirofumi Mikami.

Excelentíssimo Senhor Presidente,

O Vereador que esta subscreve INDICA ao Excelentíssimo Senhor Prefeito seus bons ofícios junto ao setor competente, visando à execução de serviços de motonivelamento, cascalhamento e roçada para Rua Mariko Karuke, Estrada Hirofumi Mikami.

JUSTIFICATIVA:

Esta solicitação se faz necessária, pois a referida estrada se encontra em péssimo estado de conservação e com parte do seu leito carroçável coberto pelo matagal, com árvores encostadas na rede elétrica, oferecendo riscos de acidentes, como pode ser observado na foto anexa.

Sala das Sessões "Dr. Júlio Arantes de Freitas", 24
de fevereiro de 2016.

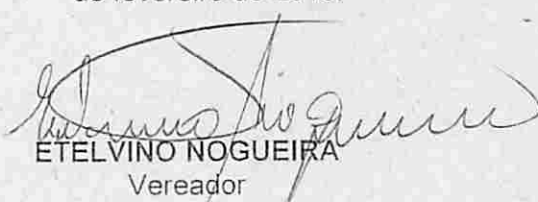
ETELVINO NOGUEIRA
Vereador

PROTOCOLO Nº CETSRS 24/02/2016 - 10:13:05 00974/2016
/ccg

4



7) Rua mai ke Kauribe

7)

Rua mauke Kaula



2

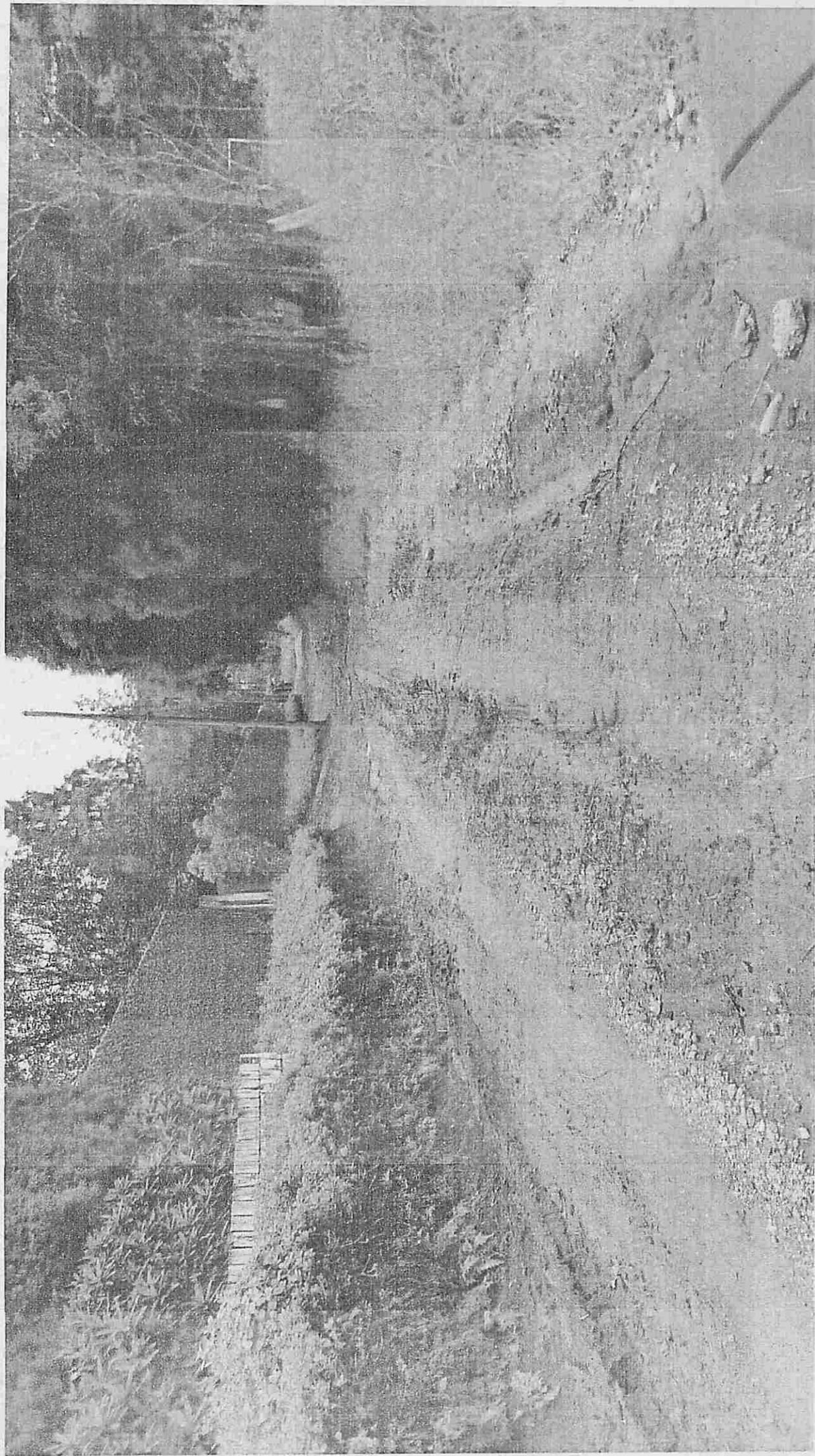

A Rua mauke Kambe

2

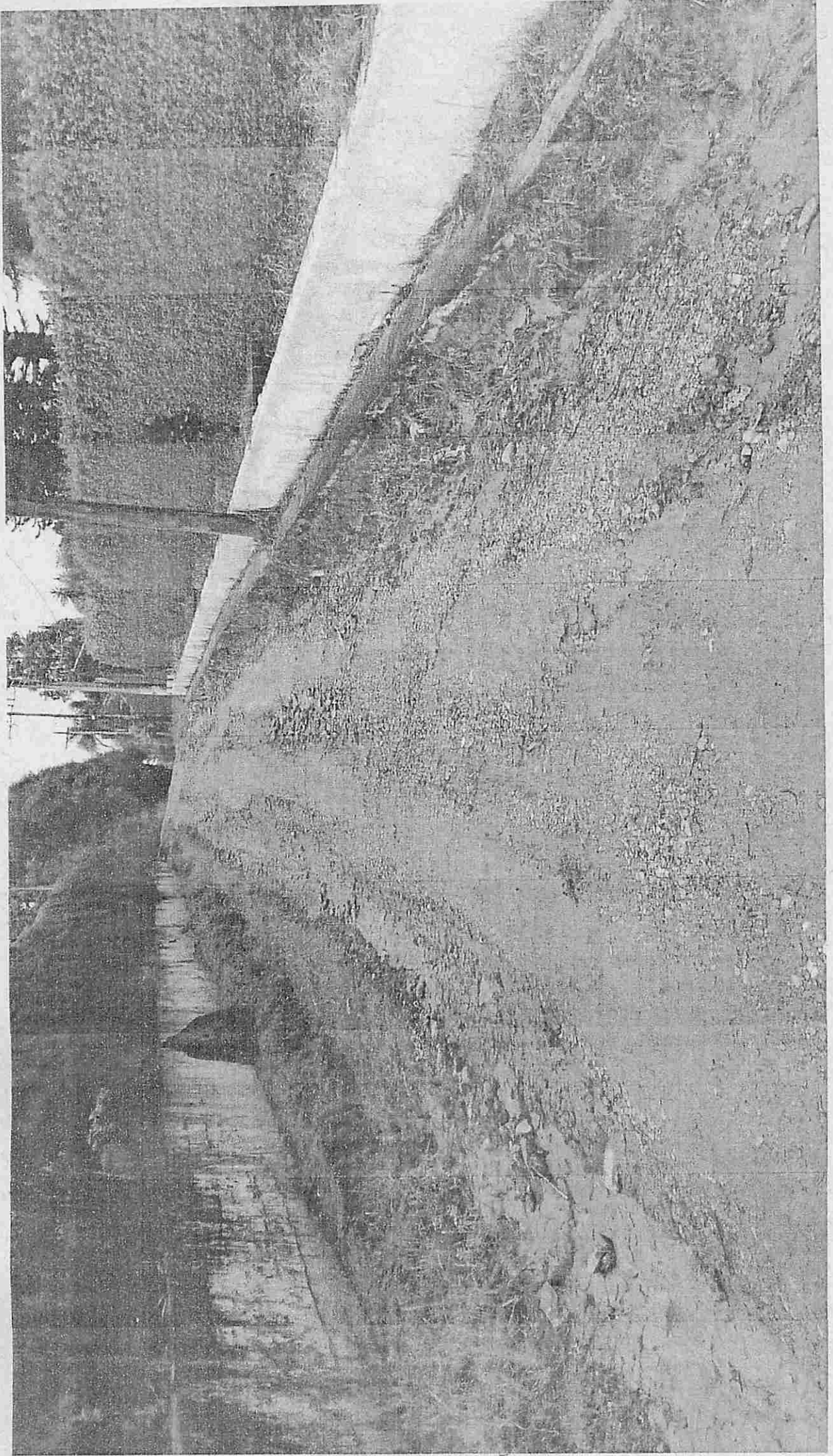

Rua mauke Karuibe

Rua mauke Kaula



4

Estada Hoiofumi miKani

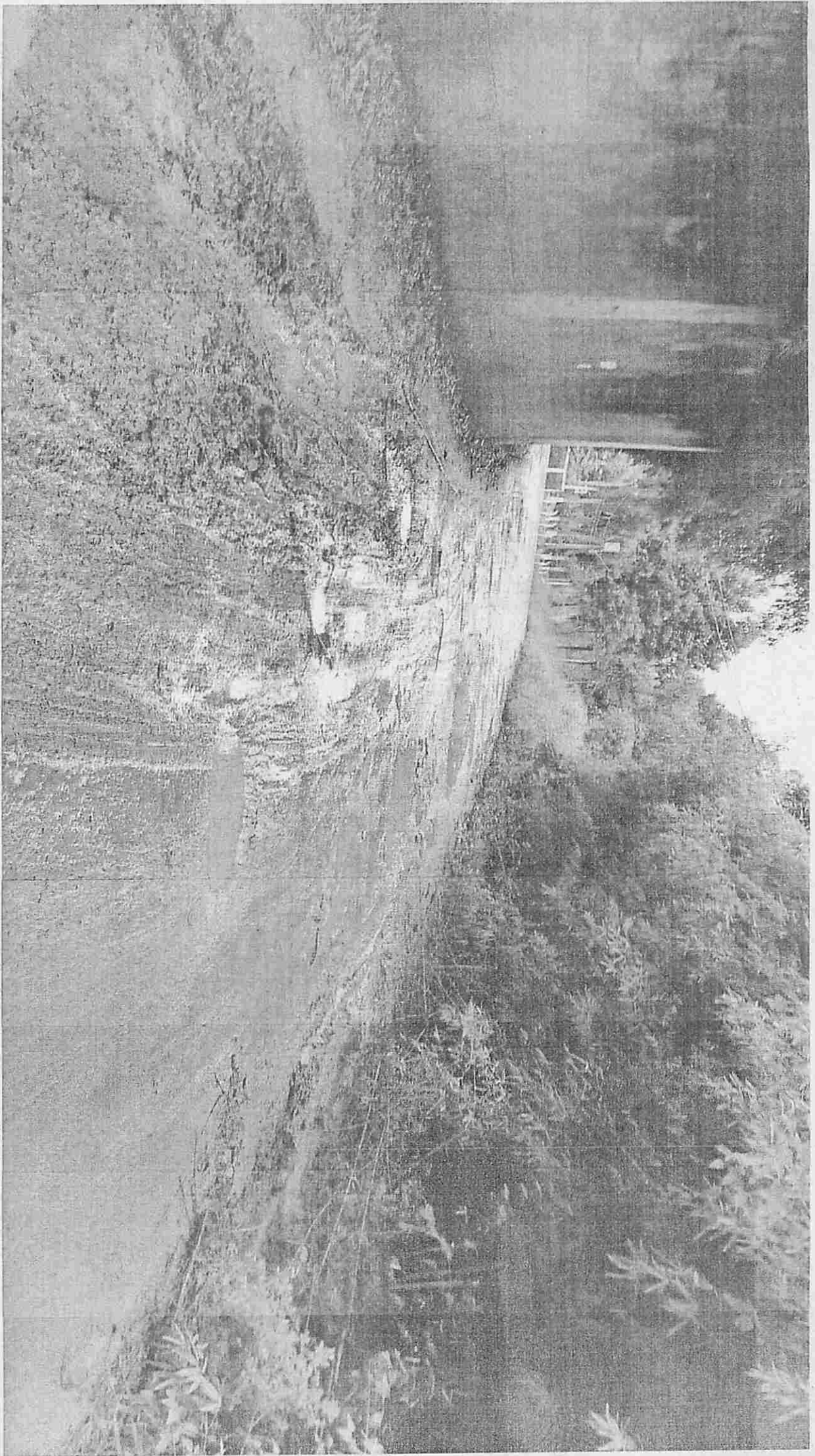

A

Estuado Heinefumi Mikami



Estada Kurofumi ni Kani



2