

1 PLANTA TÉRREA
ESCALA: 1:100

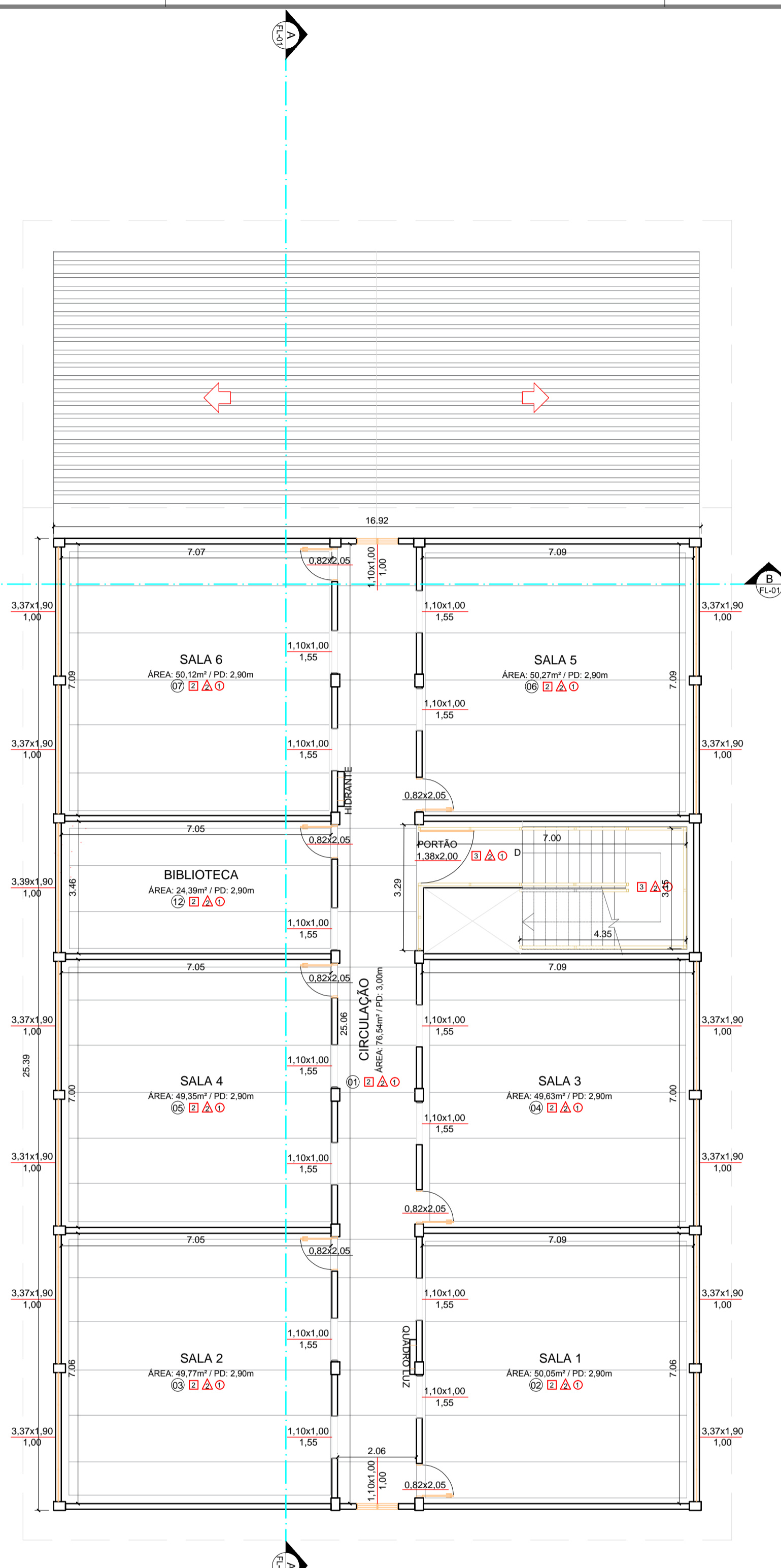

2 PLANTA SUPERIOR
ESCALA: 1:100

NOTAS

1. PISO QUEIMADO ANDAR SUPERIOR A TRATAR E TROCA DE PISO GERAL NOS DEMAIS AMBIENTES;
2. PAREDES INDICADAS EM PLANTA A DEMOLIR E AS DEMAIS A TRATAR, TROCA DE PORTAS EM PAREDES DEMOLIDAS E TRATAR AS DEMAIS ;
3. DEMOLIÇÃO DE TODO PISO DO PRIMEIRO ANDAR; REFAZER PISO E CONSIDERAR ACABAMENTO GERAL;
4. DEMOLIÇÃO DE CALÇADA LATERAL 269,68m²;
5. DEMOLIÇÃO DE AZULEJOS COZINHA E BANHEIROS E RECOLOCAÇÃO;
6. TROCA DE VIDROS QUEBRADOS EM ESQUADRIAS;
7. PREVER TRATAMENTO EM ESQUADRIAS;
8. PREVER PINTURA GERAL (INTERNA E EXTERNA);
9. REMOÇÃO DE LOUÇAS E METAIS DE BANHEIROS E COZINHA;
10. TRATAR ESTRUTURA;
11. TRATAR FISSURAS EXISTENTES EM TODOS OS PRÉDIOS;

TABELA DE ÁREAS		
Nº AMBIENTE		ÁREA(m ²)
01	CIRCULAÇÃO	167,13
02	SALA 1	50,05
03	SALA 2	49,77
04	SALA 3	49,63
05	SALA 4	49,35
06	SALA 5	50,27
07	SALA 6	50,12
08	SALA 7	50,55
09	SALA 8	50,33
10	SALA 9	52,99
11	SALA 10	52,62
12	BIBLIOTECA	24,39
13	BANHEIROS	54,54
14	PÁTIO	77,98
15	COZINHA	29,97
16	DISPENSA	12,66
17	INSPETORIA	12,31
18	ALMOXARIFADO	11,73
19	SALA DE RECURSOS	24,35
ÁREA TOTAL		920,74
ÁREA TOTAL CONSTRUÍDA		985,89

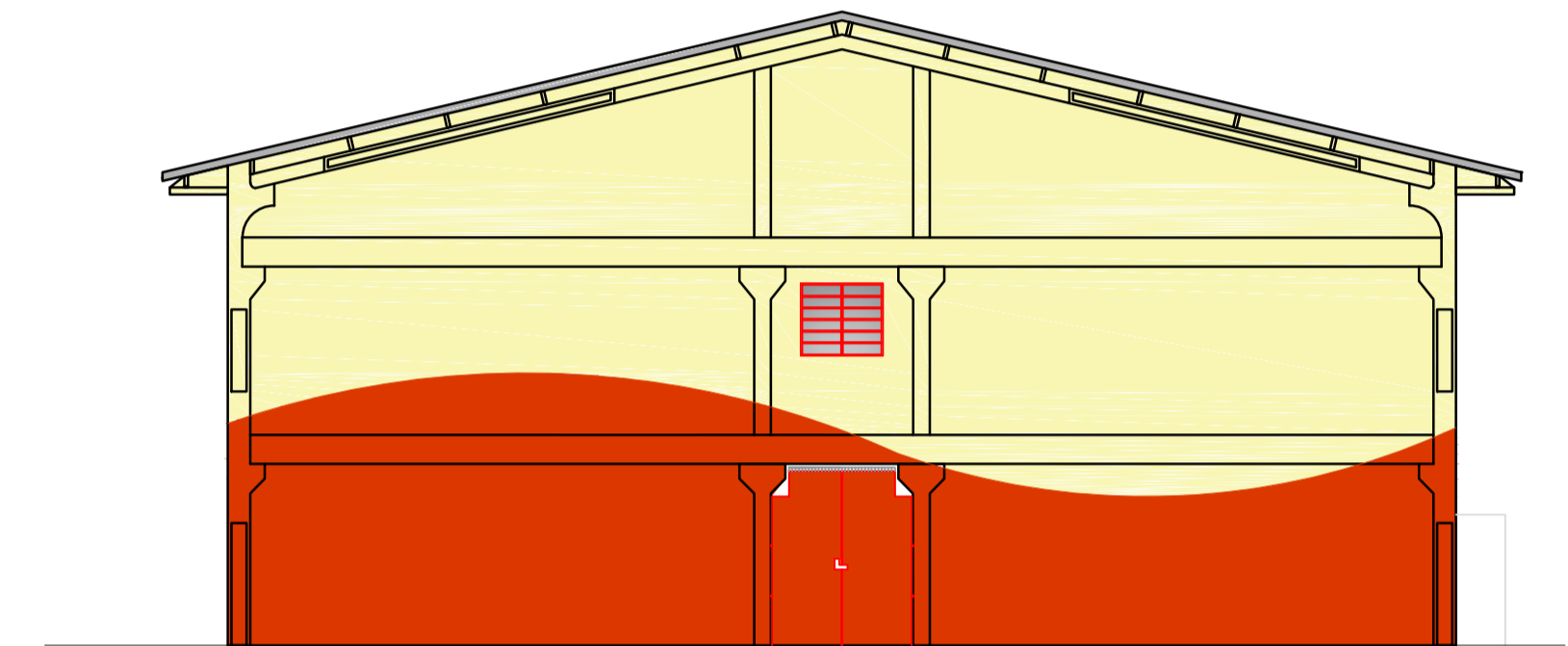

3 FACHADA
ESCALA: 1:100

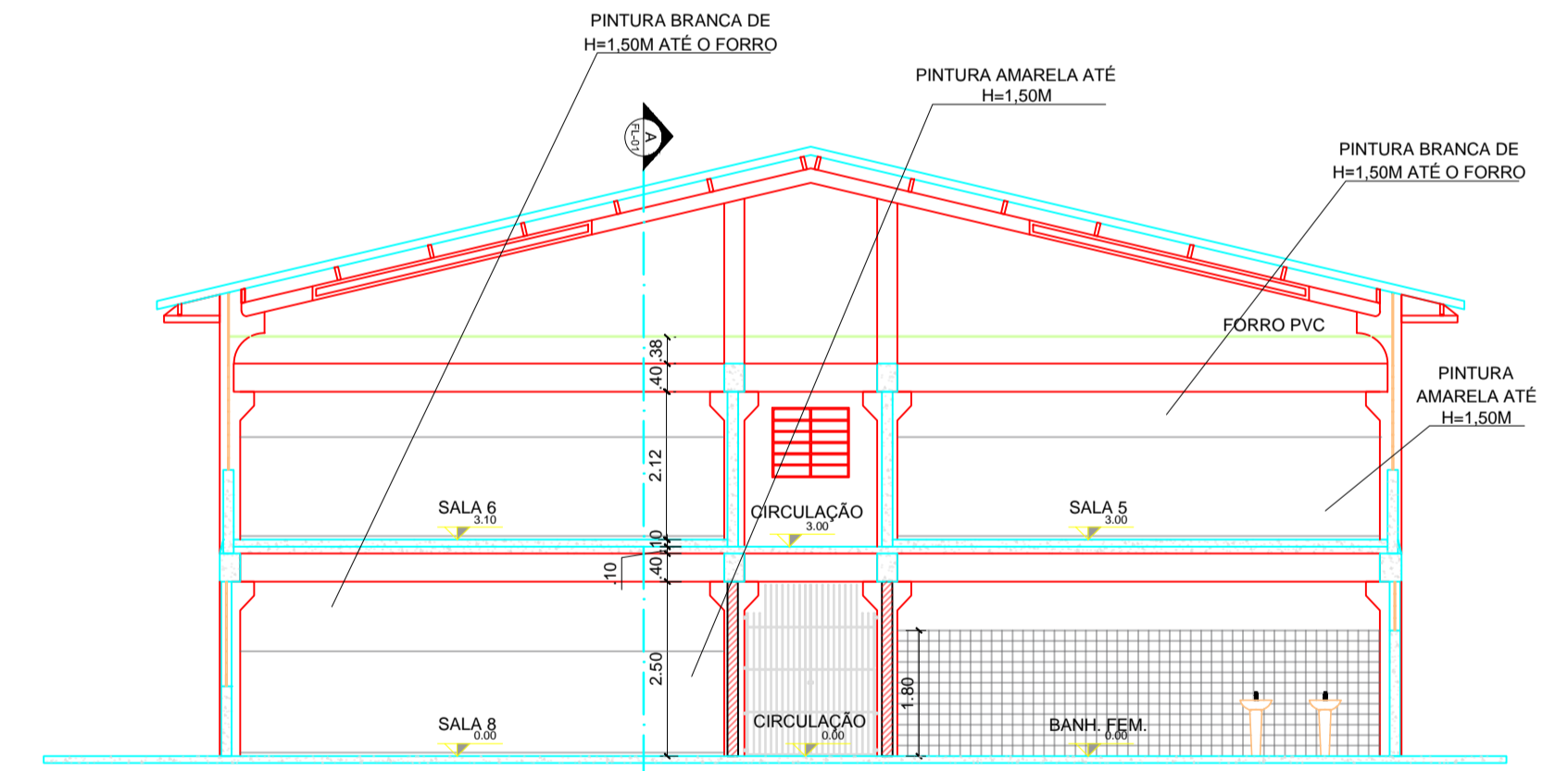

4 CORTE B-B
ESCALA: 1:100

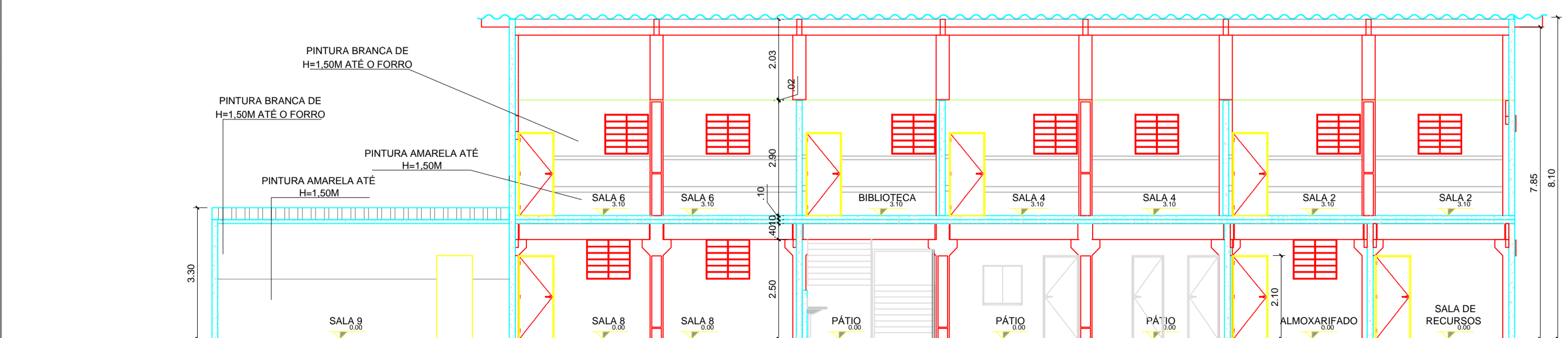

3 CORTE B-B
ESCALA: 1:100

LEGENDA

- DEMOLIÇÃO DE ALVENARIAS EXISTENTES COM FISSURAS, TRINÇAS E INCLINAÇÕES E CONSTRUÇÃO DE PAREDES NOVAS

LEGENDA

- PAREDE
 - PINTURA ACRÍLICA LÁTEX BRANCA EM TODA PAREDE APLICADA SOBRE MASSA E SELADORA COM FAIXA DE 10cm na COR PANTONE VINHO QUENTE H-1.10
 - PAREDE COM PINTURA AMARELA ATÉ H-1.50 E PINTURA BRANCA DA H-1.50 ATE O TETO. (A SER TRATADA)
 - AZULEJO EXISTENTE MEIA PAREDE ATÉ 1.80 E PINTURA BRANCA DA H- 1.80 ATE O TETO. (A SER RECOMPOSTO E TRATADO)

LEGENDA

- TETO
 - FORRO DE PVC A SER RECOMPOSTO POR FORRO DE GESSO ACARTONADO 429,59m²
 - LAJE COM MASSA CORRIDA E PINTURA PVA COR BRANCO NEVE A SER TRATADO 554,68m²

LEGENDA

- PISO
 - PISO (GRANILITE) EXISTENTE A SER RECOMPOSTO 372,80m²
 - PISO QUEIMADO EXISTENTE A TRATAR 400,12m²
 - PISO 45x45 A SER RECOMPOSTO SOMENTE NA ESCADA

PREFEITURA DA ESTÂNCIA TURÍSTICA DE SÃO ROQUE
SÃO ROQUE
"Terra do Vinho e Bonita por Natureza"
DEPARTAMENTO DE PLANEJAMENTO E MEIO AMBIENTE

TÍTULO
REFORMA DA EMEF JOSÉ LUIZ PINTO
LOCAL
RUA Dr. DURVAL VILLAÇA, 310 - JARDIM VILLACA - SÃO ROQUE / SP
ASSUNTO
LOCALIZAÇÃO
DESENHO
—EMEF JOSE LUIZ PINTO REFORMA MAIO 2022
ART n°
ESCALA
Indicada
FOLHA
02/02

DATA DO DESENHO
06/05/2022

Teresa Cristina Baglini Amari
Arquiteta e Urbanista
CAU nº: A62333-4