

REESTRUTURAÇÃO DO TELHADO

- Remoção de telhas;
- Limpeza de laje;
- Remoção de estrutura danificada;
- Reestruturação do telhado;
- Tratamento de estrutura existente;
- Recolocação de telhas novas e reaproveitamento das que estão em boas condições.
- Amarrar todo o beiral.

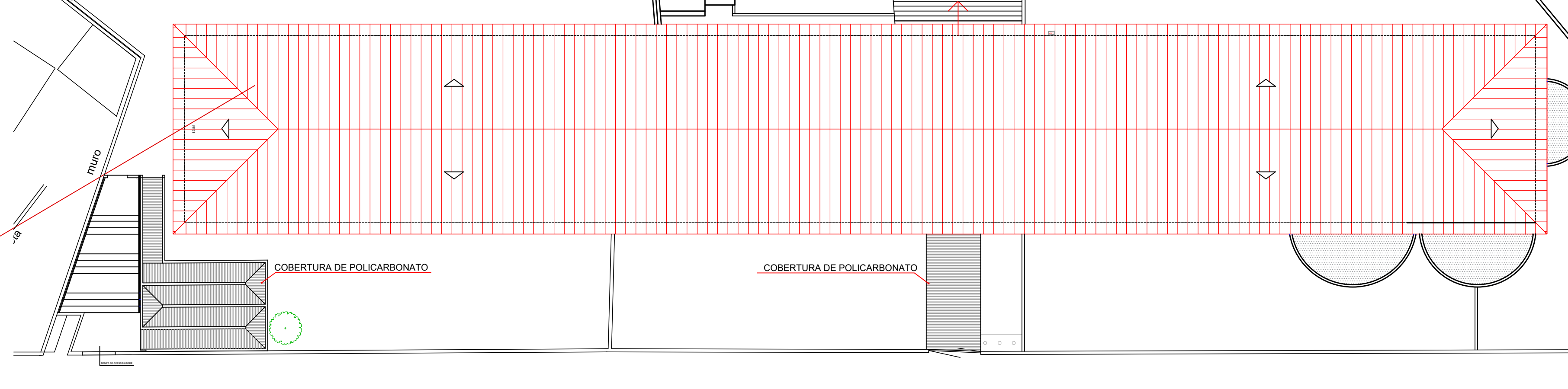

IMPLANTAÇÃO
ESC: 1/100

Rua Águia Real

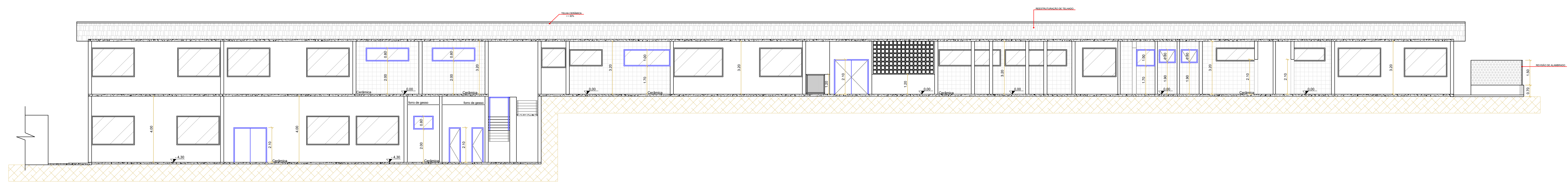

CORTE AA
ESC: 1/100

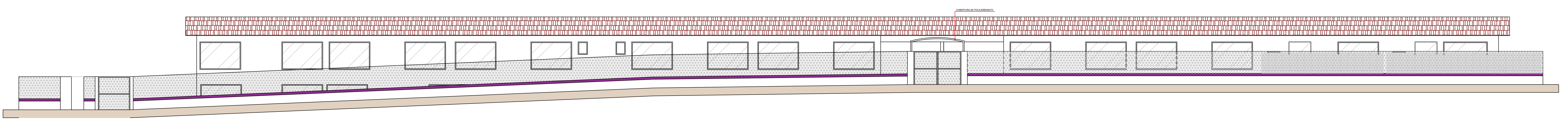

FACHADA
ESC: 1/100

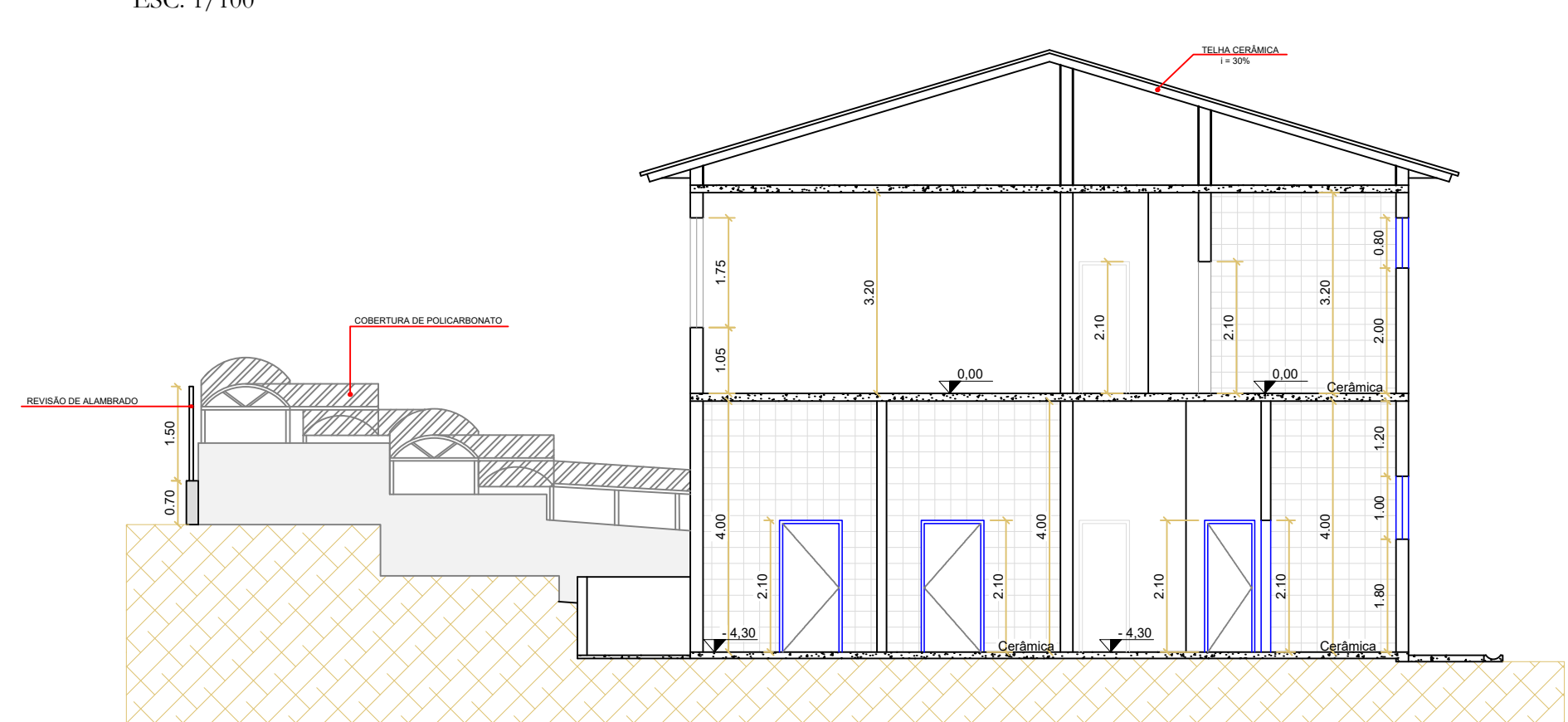

CORTE BB
ESC: 1/100

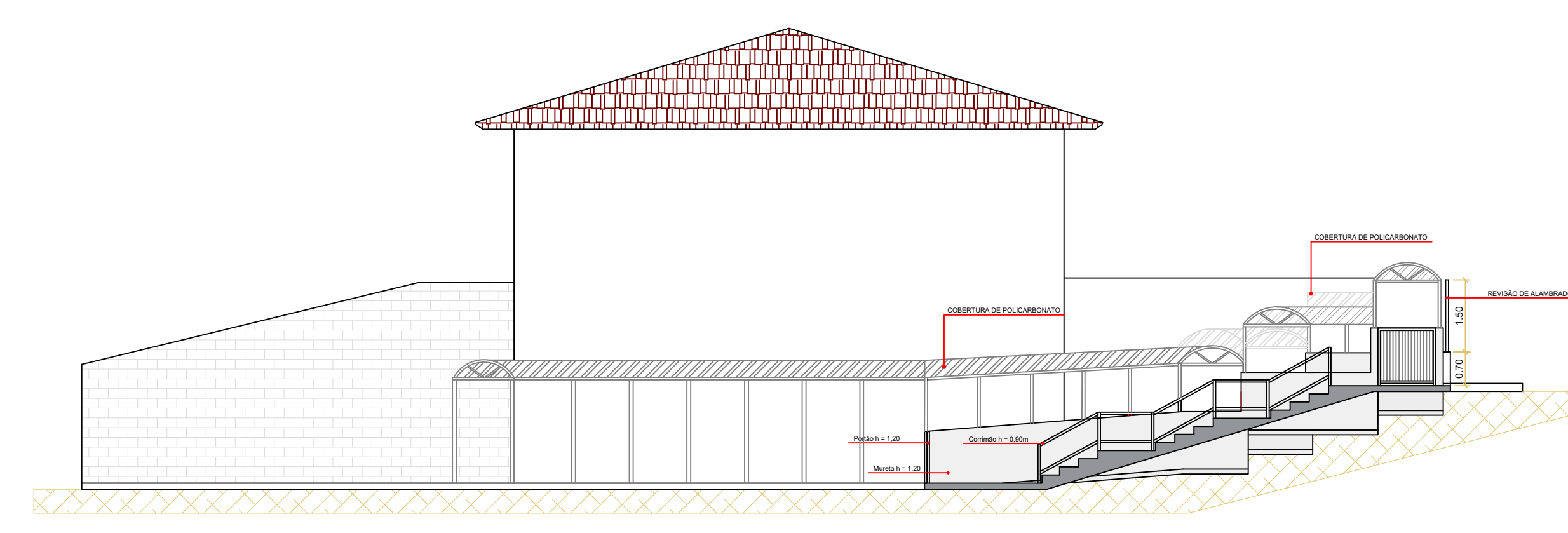

VISTA LATERAL
ESC: 1/100

ESQUADRIAS PORTAS					
CÓD.	QUANT.	LARGURA	ALTURA		DESCRIÇÃO
P1	4,00	0,90	x	2,10	PORTA DE MADEIRA DE ABRIR
P2	1,00	1,80	x	2,10	PORTA BALCÃO DE FERRO
P3	10,00	0,60	x	1,80	PORTA DE MADEIRA DE ABRIR
P4	3,00	1,00	x	2,10	PORTA DE MADEIRA DE ABRIR
P5	10,00	0,80	x	2,10	PORTA DE MADEIRA DE ABRIR
P6	2,00	0,80	x	2,10	PORTA DE MADEIRA DE ABRIR COM VISOR
P7	1,00	0,90	x	1,20	PORTÃO DE FERRO DE ABRIR
P8	1,00	2,00	x	2,10	PORTÃO DE GRADE DE CORRER
P9	4,00	1,20	x	1,20	PORTÃO DE FERRO DE ABRIR
P10	1,00	2,00	x	2,20	PORTÃO DE FERRO DE CORRER
P11	1,00	2,00	x	2,10	PORTA BALCÃO DE FERRO
P12	2,00	0,90	x	1,80	PORTA DE MADEIRA DE ABRIR

JANELAS					
CÓD.	QUANT.	LARGURA	ALTURA		DESCRIÇÃO
J1	3,00	2,60	x	0,80	JANELA DE FERRO BASCULANTE
J2	1,00	2,80	x	1,00	JANELA DE FERRO BASCULANTE
J3	2,00	0,70	x	1,40	BALCÃO - ENTRADA E SAÍDA DE PRATOS
J4	1,00	1,20	x	0,80	JANELA DE FERRO BASCULANTE
J5	1,00	1,00	x	1,00	JANELA DE FERRO BASCULANTE
J6	2,00	1,00	x	0,80	JANELA DE FERRO BASCULANTE
J7	4,00	1,40	x	1,15	VIDRO FIXO
J8	1,00	1,40	x	1,75	JANELA DE FERRO BASCULANTE

PREFEITURA DA ESTÂNCIA TURÍSTICA DE SÃO ROQUE
SÃO ROQUE
DEPARTAMENTO DE PLANEJAMENTO E MEIO AMBIENTE

TÍTULO: PROJETO DE AMPLIAÇÃO - CMEI ALLAN KARDEC

LOCAL: RUA ÁGUA REAL Nº 122 - BAIRRO SANTA QUITÉRIA - SÃO ROQUE - SP

ASSUNTO: REFORMA - PLANTAS

ESCALA: INDICADA

Aprovação: _____

AUTOR DO PROJETO: ARQ. TEREZA CRISTINA MAGALHÃES AMARAL
CAU Nº 4 62333-4

LEVANTAMENTO: _____ DESENHO: _____
RFB: _____ FOTÓGRAFIA: _____
DATA: 02/02/2022 FOLHA Nº: 01/02