**CAMARA MUNIC EST.TURIST SAO ROQUE**Rua São Paulo 355 J. Renê
50804079/0001-81

Exercício: 2023

**BALANCETE DA DESPESA DE FEVEREIRO (01/02/2023 A 28/02/2023)
CAMARA MUNIC EST.TURIST SAO ROQUE**

99
09/04/2023
Leitura em Plenário na
Sessão Ordinária de
Secretário



de 03

Fi	Func	Econ	Especificação	Vinculo	Dotação Atual	Emp no Mês	Liq no Mês	Emp A Pagar
					Empenho Atual	Liq Atual	Pago Mês	Pagto Atual
01	CÂMARA							
0130	Legislativo				9.500.000,00	505.642,11	542.399,85	792.781,13
013030	Camara Municipal				1.741.356,54	1.046.176,70	560.338,93	948.575,41
01.031.0003.6001.0000	Processo Legislativo							
001	3.1.90.11.00		VENCIMENTOS E VANTAGENS FIXAS - PESSOAL CIVIL		1.951.000,00 287.486,40	143.743,20 287.486,40	143.743,20 143.743,20	0,00 287.486,40
002	3.1.90.13.00		OBRIGAÇÕES PATRONAIS		410.000,00 60.372,20	30.186,10 60.372,20	30.186,10 30.186,10	30.186,10 30.186,10
01.031.0003.6002.0000	Manutenção das Atividades do Legislativo							
003	3.1.90.11.00		VENCIMENTOS E VANTAGENS FIXAS - PESSOAL CIVIL		4.030.000,00 457.714,95	255.682,16 457.714,95	255.682,16 255.682,16	0,00 457.714,95
004	3.1.90.13.00		OBRIGAÇÕES PATRONAIS		354.000,00 33.904,75	17.772,78 33.904,75	17.772,78 16.131,97	17.772,78 16.131,97
005	3.1.90.16.00		OUTRAS DESPESAS VARIÁVEIS - PESSOAL CIVIL		85.000,00 2.816,06	576,17 2.816,06	576,17 576,17	0,00 2.816,06
006	3.1.90.94.00		INDENIZAÇÕES E RESTITUIÇÕES TRABALHISTAS		30.000,00 0,00	0,00 0,00	0,00 0,00	0,00 0,00
007	3.1.91.13.00		OBRIGAÇÕES PATRONAIS - INTRA OFSS		373.000,00 39.593,72	20.995,12 39.593,72	20.995,12 18.598,60	20.995,12 18.598,60
008	3.3.90.30.00		MATERIAL DE CONSUMO		150.000,00 60.349,77	3.848,44 12.677,65	7.888,37 7.888,37	47.839,10 12.510,67
009	3.3.90.33.00		PASSAGENS E DESPESAS COM LOCOMOÇÃO		22.000,00 4.000,00	0,00 316,88	158,44 158,44	3.683,12 316,88
010	3.3.90.36.00		OUTROS SERVIÇOS DE TERCEIROS - PESSOA FÍSICA		112.000,00 2.864,40	1.432,20 2.864,40	1.432,20 1.432,20	0,00 2.864,40
011	3.3.90.37.00		LOCAÇÃO DE MÃO DE OBRA		260.000,00 106.994,83	0,00 16.893,92	0,00 16.893,92	90.100,91 16.893,92
012	3.3.90.39.00		OUTROS SERVIÇOS DE TERCEIROS - PESSOA JURÍDICA		1.025.000,00 559.378,57	31.072,05 91.675,41	42.692,10 52.423,85	491.534,21 67.844,36
013	3.3.90.40.00		SERVIÇOS DE TECNOLOGIA DA INFORMAÇÃO E COMUNICAÇÃO - PESSOA		260.000,00 91.656,50	0,00 27.637,68	15.754,34 15.754,34	64.018,82 27.637,68
014	3.3.90.47.00		OBRIGAÇÕES TRIBUTÁRIAS E CONTRIBUTIVAS		15.000,00 0,00	0,00 0,00	0,00 0,00	0,00 0,00
015	3.3.90.92.00		DESPESAS DE EXERCÍCIOS ANTERIORES		15.000,00 303,81	0,00 303,81	0,00 0,00	0,00 303,81
016	4.4.90.52.00		EQUIPAMENTOS E MATERIAL PERMANENTE		300.000,00 8.904,00	0,00 8.904,00	4.004,00 0,00	4.004,00 4.900,00
01.031.0003.6003.0000	Publicidade Legal - Legislativo							
017	3.3.90.39.00		OUTROS SERVIÇOS DE TERCEIROS - PESSOA JURÍDICA		60.000,00 23.182,69	0,00 1.180,98	1.180,98 535,72	22.646,97 535,72

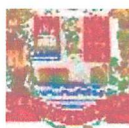
**CAMARA MUNIC EST.TURIST SAO ROQUE**

Rua São Paulo 355 J. Renê

50804079/0001-81

Exercício: 2023

BALANCETE DA DESPESA DE FEVEREIRO (01/02/2023 A 28/02/2023)**CAMARA MUNIC EST.TURIST SAO ROQUE**

2 de 03

Fi	Func	Econ	Especificação	Vinculo	Dotação Atual	Emp no Mês	Liq no Mês	Emp A Pagar
Tipo					Empenho Atual	Liq Atual	Pago Mês	Pagto Atual
01.031.0003.6004.0000 Despesa sob Regime de Adiantamento								
018	3.3.90.14.00		DIÁRIAS - PESSOAL CIVIL		5.000,00	25,00	25,00	0,00
					225,00	225,00	25,00	225,00
019	3.3.90.30.00		MATERIAL DE CONSUMO		8.000,00	36,89	36,89	0,00
					636,89	636,89	36,89	636,89
020	3.3.90.39.00		OUTROS SERVIÇOS DE TERCEIROS - PESSOA JURÍDICA		35.000,00	272,00	272,00	0,00
					972,00	972,00	272,00	972,00
TOTAL DO ORGÃO					9.500.000,00	505.642,11	542.399,85	792.781,13
CÂMARA					1.741.356,54	1.046.176,70	560.338,93	948.575,41
TOTAL ORÇAMENTÁRIO					9.500.000,00	505.642,11	542.399,85	792.781,13
					1.741.356,54	1.046.176,70	560.338,93	948.575,41

DESPESA EXTRA ORÇAMENTÁRIA

DEVEDORES DIVERSOS							0,00	0,00
9017	9017	313102	REPASSE - RECEITA VENDA EDITAL LICITAÇÃO				0,00	0,00
RESTOS A PAGAR							0,00	7.892,89
8001	8001	321101	RESTOS À PAGAR PROCESSADOS				0,00	0,00
8002	8002	321101	RESTOS À PAGAR NÃO PROCESSADOS				0,00	7.892,89
CONSIGNACOES							122.792,70	163.336,49
9002	9002	323201	INST. PREV. SOCIAL SERV. MUN. - SÃO ROQUE PREV.				14.465,53	14.465,53
9003	9003	323202	IMPOSTO DE RENDA RETIDO NA FONTE				44.470,42	44.470,42
9004	9004	323203	PENSÃO ALIMENTÍCIA				7.742,20	15.669,94
9005	9005	323205	RESTITUIÇÕES				0,00	0,00
9006	9006	323206	CONTRIBUIÇÃO SINDICAL				0,00	0,00
9009	9009	323209	CONTRIBUIÇÃO PARTIDÁRIA				0,00	0,00
9010	9010	323210	CONTRIBUIÇÃO SINDICAL OBRIGATÓRIA				0,00	0,00
9012	9012	323213	REPASSE - RENDIMENTO DE APLICAÇÕES FINANCEIRAS				0,00	0,00
9014	9014	323216	VALE TRANSPORTE - DESCONTO				0,00	0,00
9015	9015	323217	MULTAS DE TRANSITO				0,00	0,00
9016	9016	323218	CONVENIO EMPRESTIMO - CAIXA ECON. FEDERAL				24.254,29	48.508,58
9018	9018	323219	PIS - PASEP				0,00	0,00
9019	9019	323220	CONVENIO EMPRESTIMO - BANCO DO BRASIL				0,00	0,00
9020	9020	323222	CONSIGNAÇÕES				0,00	0,00
9021	9021	323223	SALARIO MATERNIDADE				0,00	0,00
9022	9022	323224	DESCONTO JUDICIARIO - PENHORA				0,00	0,00
9024	9024	323225	DESCONTO AUXILIO ALIMENTAÇÃO				0,00	0,00
9001	9001	323226	SALÁRIO FAMÍLIA				0,00	0,00
9023	9023	323227	CREDORES DIVERSOS				0,00	0,00

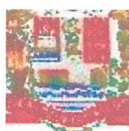
**CAMARA MUNIC EST.TURIST SAO ROQUE**

Rua São Paulo 355 J. Renê

50804079/0001-81

Exercício: 2023

BALANCETE DA DESPESA DE FEVEREIRO (01/02/2023 A 28/02/2023)**CAMARA MUNIC EST.TURIST SAO ROQUE**

3 de 03

Fi	Func	Econ	Especificação	Vinculo	Dotação Atual	Emp no Mês	Liq no Mês	Emp A Pagar
Tipo					Empenho Atual	Liq Atual	Pago Mês	Pago Atual
9026	9026	323228	CORREÇÃO DE ANTECIPÇÃO DE SALARIAL				0,00	0,00
9013	9013	323229	I.S.S. - IMPOSTO SOBRE SERVIÇOS				897,84	897,84
9007	9007	323230	ASSISTENCIA MÉDICA				7.981,68	16.343,44
9008	9008	323231	INSS / RGPS				22.980,74	22.980,74
CREDORES DIVERSOS							16,89	16,89
9011	9011	323301	RESTITUIÇÃO DE FOLHA DE PAGAMENTO				0,00	0,00
9025	9025	323302	DEVEDORES DIVERSOS - RESTITUIÇÃO				16,89	16,89
TOTAL EXTRA ORÇAMENTÁRIO							122.809,59	171.246,27
TOTAL (ORÇAMENTÁRIO+EXTRA ORÇAMENTÁRIO)								1.119.821,68
SALDO PARA O MES SEGUINTE								
Recurso	Banco	Conta						
Aplicação Financ	001	02-150014-7						600.484,30
Conta Movimento	001	150014-7						133.466,00
Movimento	104	00000044						963,50
TOTAL DO SALDO								734.913,80
TOTAL GERAL								1.854.735,48

SAO ROQUE, 28 de fevereiro de 2023

Rafael Tanzi de Araujo
PRESIDENTEMADELI DE FÁTIMA FIGUEIRA
CONTABILISTA - CRC: 230769/O-2/SPMAURACY MORAES DE OLIVEIRA
TESOUREIROADRIANO DE OLIVEIRA
CONTROLE INTERNO