

50°00'E 160°00'W 10°00'W

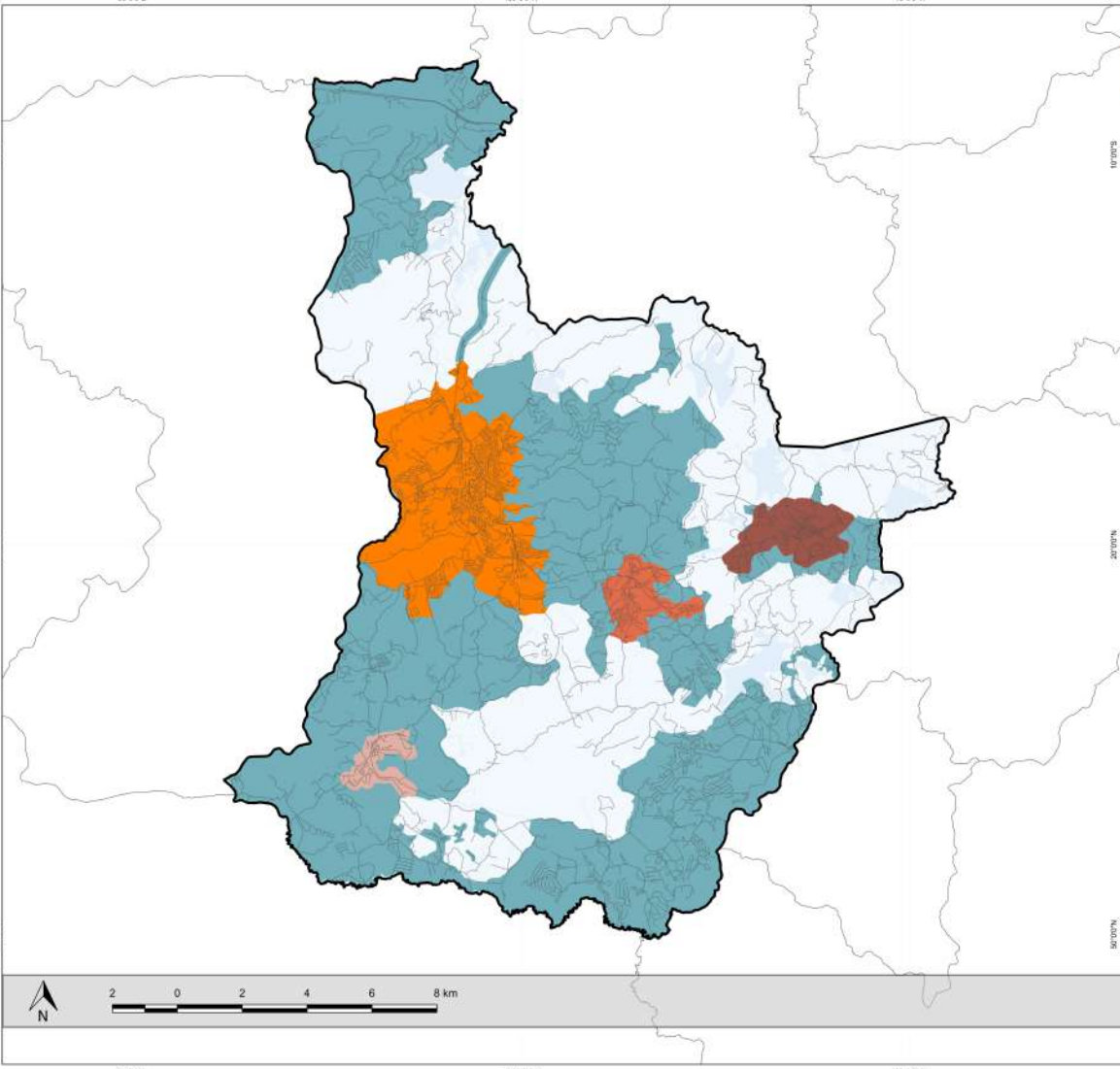





**MUNICÍPIO DE SÃO ROQUE -
ESTADO DE SÃO PAULO**



Situação:



Legenda:

-  Perímetro Mailasqui
-  Perímetro São João Novo
-  Perímetro Canguera
-  Perímetro de Expansão Urbana
-  São Roque
-  Malha Viária
-  Municípios do Estado de São Paulo
-  Brasil



**CARTA I - PERÍMETRO URBANO E
PERÍMETRO DE EXPANSÃO URBANA**

50°00'E 160°00'W 10°00'W

MUNICÍPIO DE SÃO ROQUE -
ESTADO DE SÃO PAULO



Oliver
Arquitetura e
Engenharia

Situação:



Legenda:

- Macrozona Especial Ambiental Rural - MZEAR
- Macrozona de Consolidação Urbana - MZUC
- Macrozona de Expansão Urbana - MZEU
- Macrozona Rural - MZR
- Macrozona de Urbanização Específica - MZUE
- São Roque
- Malha Viária
- Municípios do Estado de São Paulo
- Brasil

CARTA II - MACROZONEAMENTO MUNICIPAL



2 0 2 4 6 8 km

MUNICÍPIO DE SÃO ROQUE -
ESTADO DE SÃO PAULO



Oliver
Arquitetura e
Engenharia

Legenda:

- Macrozona Especial Ambiental Rural
- Macrozona Rural

Macrozona de Urbanização Específica:

- ZUE - Chácaras em São João Novo
- ZUE - Chácaras em Manancial
- ZUE - Interesse Turístico
- ZUE - Ocupação Estratégica

Macrozona de Expansão Urbana:

- ZEUCAer - Expansão Urbana Corredor Raposo Tavares
- ZEUde - Expansão Urbana Desenvolvimento Econômico
- ZEUR - Expansão Urbana Residencial
- ZEU-HIS - Expansão Urbana HIS
- ZEUds - Expansão Urbana Desenvolvimento Socioambiental

Macrozona de Consolidação Urbana:

- ZUR-BD - Residencial de Baixa Densidade
- ZUR-MD - Residencial de Média Densidade
- ZUR-AD - Residencial de Alta Densidade
- ZUC - Central
- ZUI - Industrial
- ZUPA - Preservação Ambiental
- ZEIS - Interesse Social
- ZUCA - Corredor de Atividades
- ZUCAe - Corredor de Atividades Especial
- ZUCV - Corredor de Verticalização

CARTA III - ZONEAMENTO

MUNICÍPIO DE SÃO ROQUE -
ESTADO DE SÃO PAULO



Oliver
Arquitetura e
Engenharia

Legenda:

- Macrozona Especial Ambiental Rural
- Macrozona Rural

Macrozona de Urbanização Específica:

- ZUE - Chácaras em São João Novo
- ZUE - Chácaras em Manancial
- ZUE - Interesse Turístico
- ZUE - Ocupação Estratégica

Macrozona de Expansão Urbana:

- ZEUCAer - Expansão Urbana Corredor Raposo Tavares
- ZEUde - Expansão Urbana Desenvolvimento Econômico
- ZEUR - Expansão Urbana Residencial
- ZEU-HIS - Expansão Urbana HIS
- ZEUds - Expansão Urbana Desenvolvimento Socioambiental

Macrozona de Consolidação Urbana:

- ZUR-BD - Residencial de Baixa Densidade
- ZUR-MD - Residencial de Média Densidade
- ZUR-AD - Residencial de Alta Densidade
- ZUC - Central
- ZUI - Industrial
- ZUPA - Preservação Ambiental
- ZEIS - Interesse Social
- ZUCA - Corredor de Atividades
- ZUCAe - Corredor de Atividades Especial
- ZUCV - Corredor de Verticalização

CARTA III - ZONEAMENTO

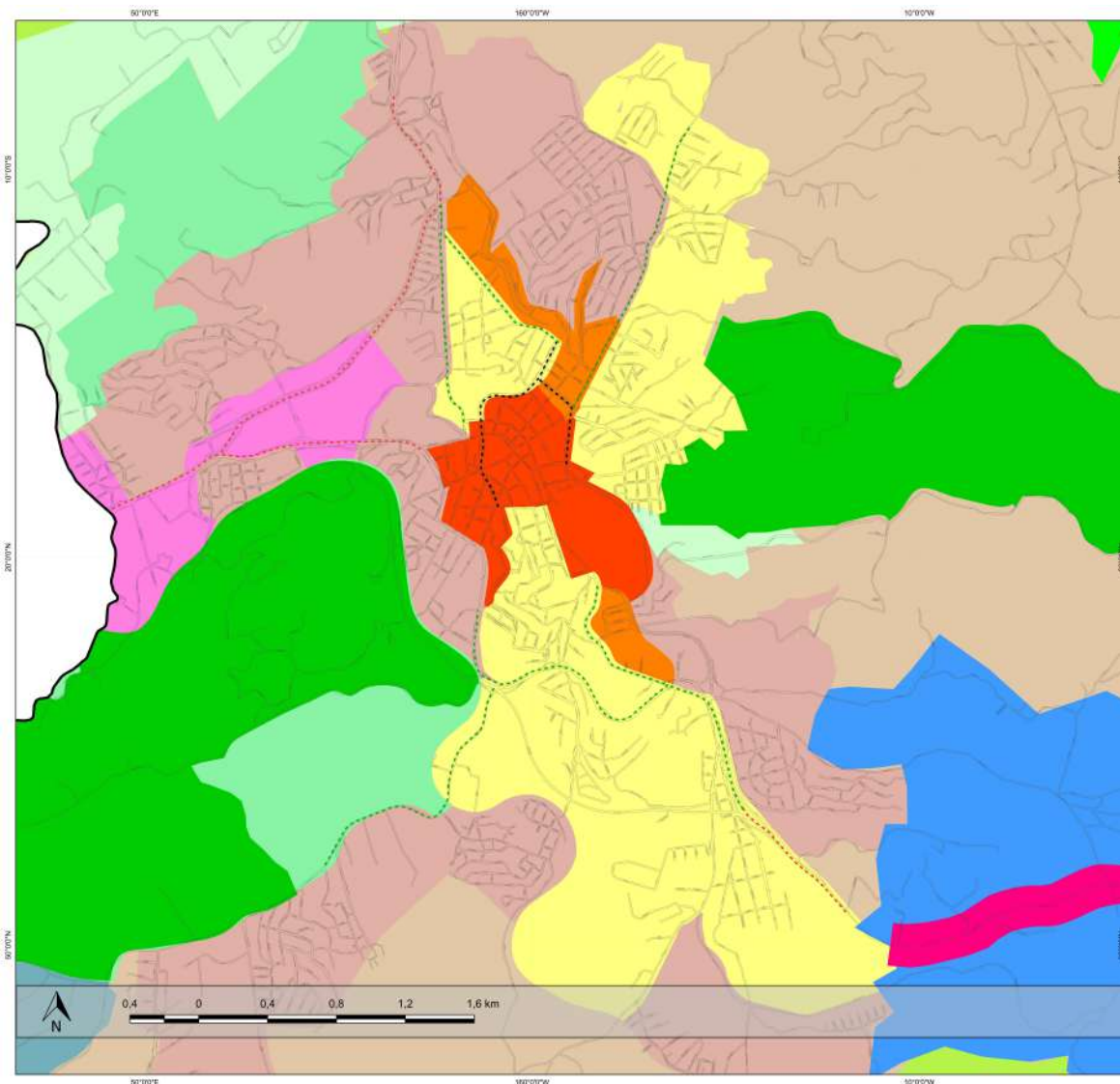

50°00'E 160°00'W 10°00'W

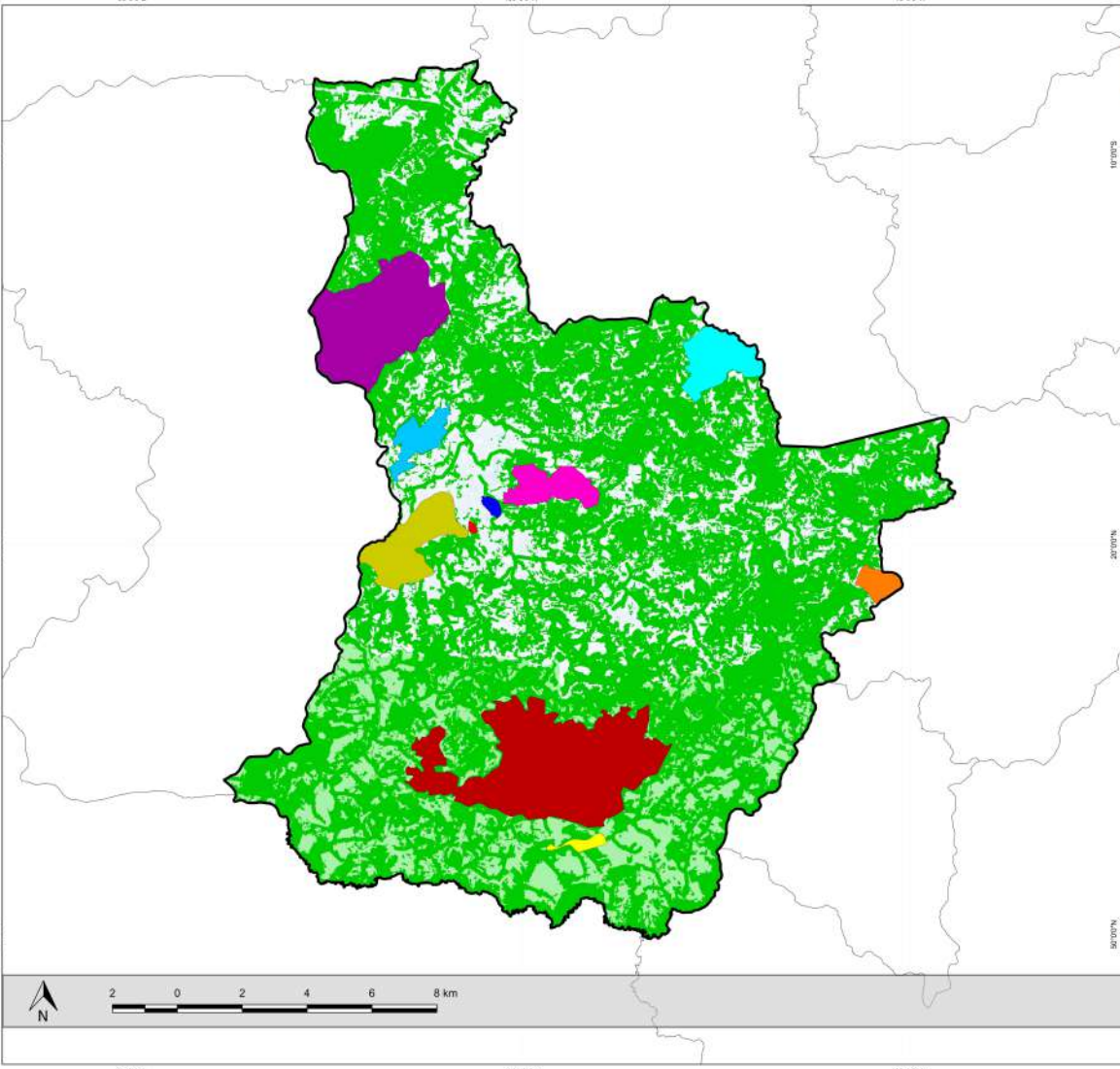

50°00'E 160°00'W 10°00'W

MUNICÍPIO DE SÃO ROQUE - ESTADO DE SÃO PAULO



Situação:



Legenda:

- Área de Especial Interesse Ambiental 1 - AEIA1
- Área de Especial Interesse Ambiental 2 - AEIA2
- Área de Especial Interesse Ambiental 3 - AEIA3
- Área de Especial Interesse Ambiental 4 - AEIA4
- Área de Especial Interesse Ambiental 5 - AEIA5
- Área de Especial Interesse Ambiental 6 - AEIA6
- Área de Especial Interesse Ambiental 7 - AEIA7
- Área de Especial Interesse Ambiental 8 - AEIA8
- Área de Especial Interesse Ambiental 9 - AEIA9
- Área de Especial Interesse Ambiental 10 - AEIA10
- Área de Especial Interesse Ambiental 11 - AEIA11
- Área de Especial Interesse Ambiental 12 - AEIA12

CARTA IV - ÁREAS DE ESPECIAL INTERESSE AMBIENTAL

50°00'E 160°00'W 10°00'W

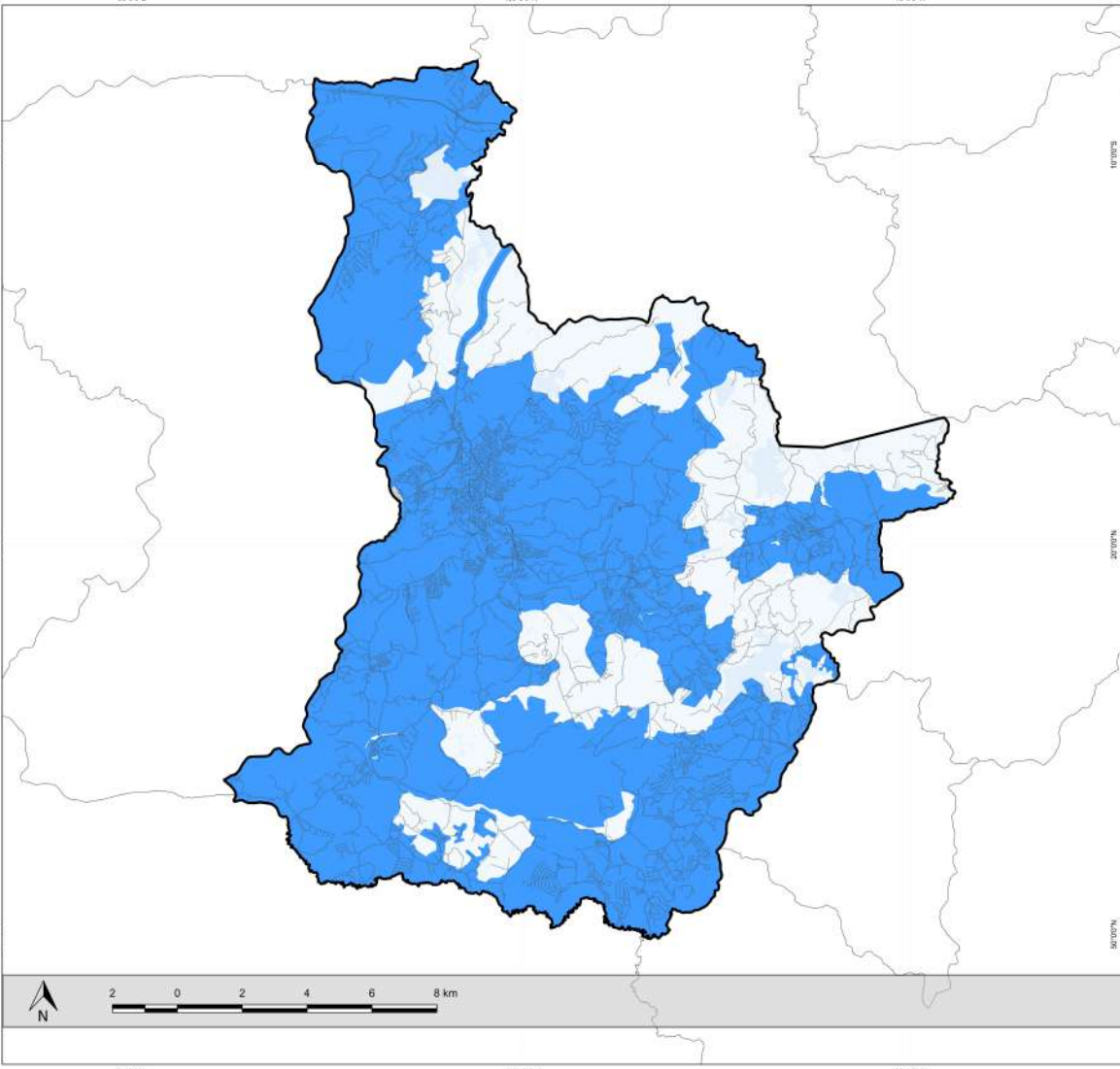

MUNICÍPIO DE SÃO ROQUE - ESTADO DE SÃO PAULO



Situação:

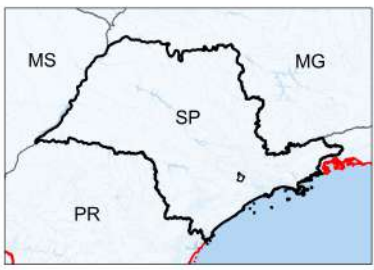

Legenda:

- Áreas de Aplicação do Direito de Preempção
- São Roque
- Malha Viária
- Municípios do Estado de São Paulo
- ▭ Brasil

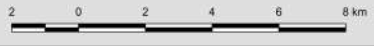

CARTA IX - ÁREAS DE APLICAÇÃO DO DIREITO DE PREEMPÇÃO

50°00'E 160°00'W 10°00'W

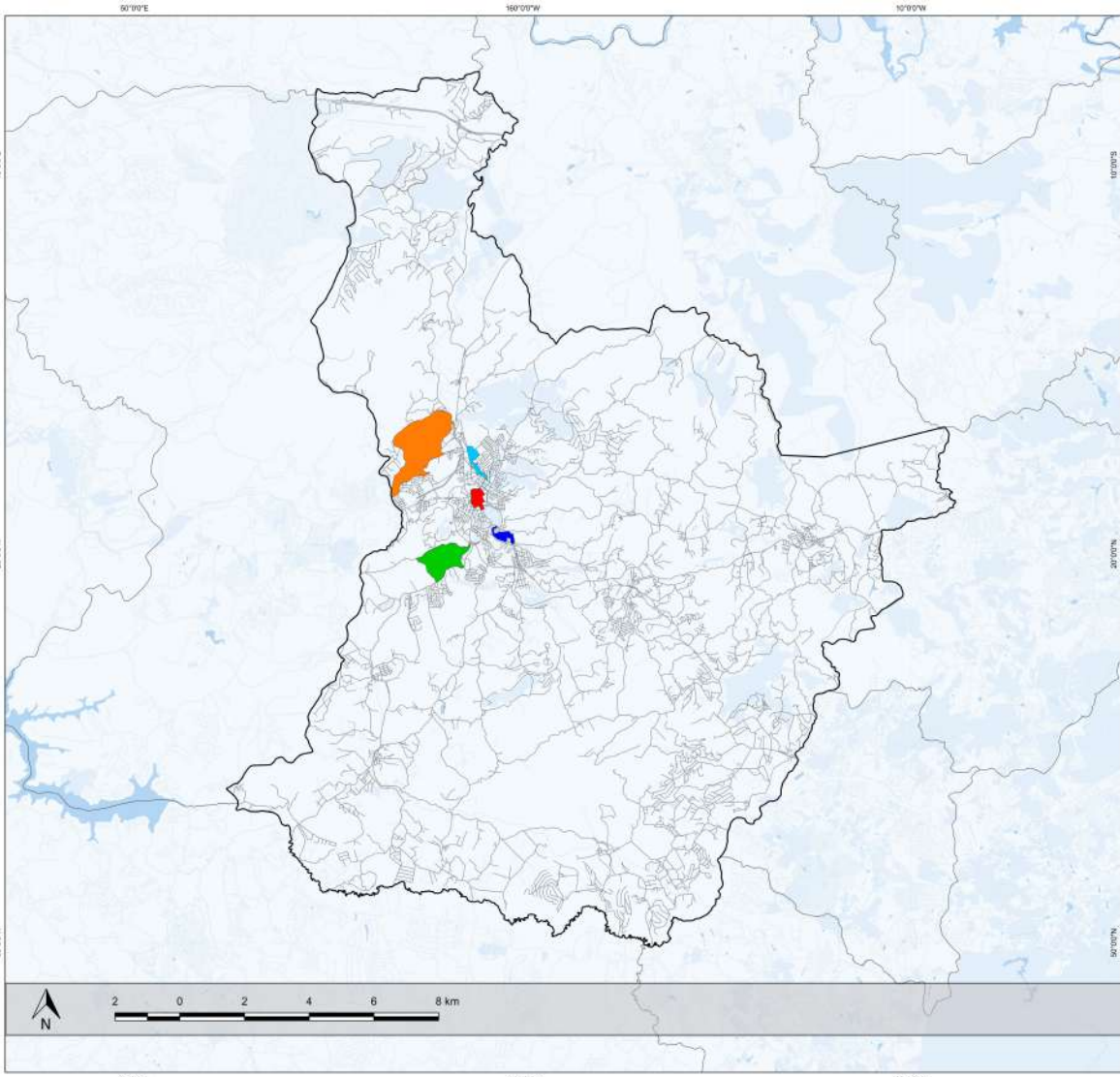

**MUNICÍPIO DE SÃO ROQUE -
ESTADO DE SÃO PAULO**



Situação:

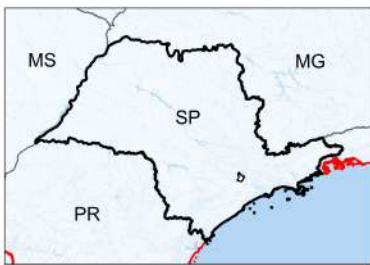

- Legenda:**
- Área de Especial Interesse Urbanístico 1 - AEIU1
 - Área de Especial Interesse Urbanístico 2 - AEIU2
 - Área de Especial Interesse Urbanístico 3 - AEIU3
 - Área de Especial Interesse Urbanístico 4 - AEIU4
 - Área de Especial Interesse Urbanístico 6 - AEIU6
 - São Roque
 - Malha Viária
 - Municípios do Estado de São Paulo
 - Brasil

CARTA V - ÁREAS DE ESPECIAL INTERESSE URBANÍSTICO

MUNICÍPIO DE SÃO ROQUE -
ESTADO DE SÃO PAULO



Oliver Arquitetura e Engenharia

Situação:



Legenda:

- Área de Especial Interesse Social 1 - AEIS1
- Área de Especial Interesse Social 2 - AEIS2
- Área de Especial Interesse Social 3 - AEIS3
- São Roque
- Malha Viária
- Municípios do Estado de São Paulo
- Brasil

CARTA VI - ÁREAS DE ESPECIAL INTERESSE SOCIAL

