

Câmara Municipal da Estância Turística de São Roque



Rua São Paulo, 355 - Jd. Renê - CEP 18135-125 - Caixa Postal 80 - CEP 18130-970
CNPJ/MF: 50.804.079/0001-81 - Fone: (11) 4784-8444 - Fax: (11) 4784-8447
Site: www.camarasaoroque.sp.gov.br | E-mail: camarasaoroque@camarasaoroque.sp.gov.br
São Roque - "A Terra do Vinho e Bonita por Natureza"

Leitura em Plenário
Na **15ª SESSÃO ORDINÁRIA**
Realizada em 11/05/2015

INDICAÇÃO Nº 764/2015

ISRAEL FRANCISCO DE OLIVEIRA
2º Secretário

Reitera pedido feito através do Ofício Vereador nº 732/2015, solicitando roçada, capinação, motonivelamento e cascalhamento na Estrada Taipas de Pedra, Bairro Alto da Serra.

Excelentíssimo Senhor Presidente,

O Vereador que esta subscreve INDICA ao Excelentíssimo Senhor Prefeito seus bons ofícios junto ao setor competente, visando roçada, capinação, motonivelamento e cascalhamento na Estrada Taipas de Pedra, Bairro Alto da Serra.

JUSTIFICATIVA:

A referida via precisa dos serviços acima solicitados antes que seu precário estado de conservação piore ainda mais, principalmente durante os dias chuvosos, motivo pelo qual diversos moradores, dentre eles a "Família Justo", Sr. Robson Francisco, Sr. Otamir Corrêa de Paulo, Srª. Luciene Aparecida Justo de Albuquerque (telefone 99942-4406), Srª. Maria Aparecida de Albuquerque (Merendeira da EMEIF Benedito Santos Rocha) procuraram este Vereador, sendo que na ocasião este Vereador elaborou o Ofício nº 732/2015 contendo fotos de uma conta de energia elétrica da senhora Luciene e de mensagem enviada por ela. Porém, como nada foi feito essas pessoas procuraram novamente este Vereador, desta vez acompanhados pela senhora Elaine.

Sala das Sessões "Dr. Júlio Arantes de Freitas", 06
de maio de 2015.

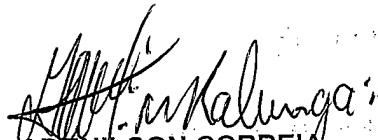
ADENILSON CORREIA
(MESTRE KALUNGA)

Vereador

PROCOLO Nº CETSР 06/05/2015 - 11:55:42 03087/2015

/vtc

Câmara Municipal da Estância Turística de São Roque



Rua São Paulo, 355 - Jd. Renê - CEP 18135-125 - Caixa Postal 80 - CEP 18130-970
CNPJ/MF: 50.804.079/0001-81 - Fone: (11) 4784-8444 - Fax: (11) 4784-8447
Site: www.camarasaoroque.sp.gov.br | E-mail: camarasaoroque@camarasaoroque.sp.gov.br
São Roque - "A Terra do Vinho e Bonita por Natureza"

OFÍCIO VEREADOR nº 732/2015

São Roque, 27 de março de 2015.

Excelentíssimo Senhor Prefeito,

Venho por meio deste cumprimentá-lo e solicitar os bons ofícios de Vossa Excelência, junto ao setor competente, no sentido de providenciar roçada, capinação, motonivelamento e cascalhamento na Estrada Taipas de Pedra, Bairro Alto da Serra.

Como pode ser visto nas fotos anexas, a referida via precisa dos serviços acima solicitados antes que seu precário estado de conservação piore ainda mais, principalmente durante os dias chuvosos, motivo pelo qual diversos moradores, dentre eles a "Família Justo", Sr. Robson Francisco, Sr. Otamir Corrêa de Paulo, Sr^a. Luciene Aparecida Justo de Albuquerque (telefone 99942-4406), Sr^a. Maria Aparecida de Albuquerque (Merendeira da EMEIF Benedito Santos Rocha) procuraram este Vereador. Anexo fotos de uma conta de energia elétrica da senhora Luciene e de mensagem enviada por ela.

Na certeza de que dispensará especial atenção a este Ofício, desde já agradeço, renovando meus mais sinceros protestos de elevada estima e de distinta consideração.

Atenciosamente,

ADENILSON CORREIA
(MESTRE KALUNGA)

Vereador

Ao
Excelentíssimo Senhor
DANIEL DE OLIVEIRA COSTA
DD. Prefeito de São Roque - SP

CC/

Ao
Ilustríssimo Senhor
ANTONIO CARLOS DO PRADO ("MIGUÉ")
MD. Gerente do Depto. de Obras da Prefeitura de São Roque - SP

PROTOCOLO Nº CETSUR 27/03/2015 - 09:23:18 02115/2015
/vtc

S.E.T.S.R. SERVIÇO DE PROTOCOLO E QUALIDADE 27-MAR-2015 16:24 0056668 2/2

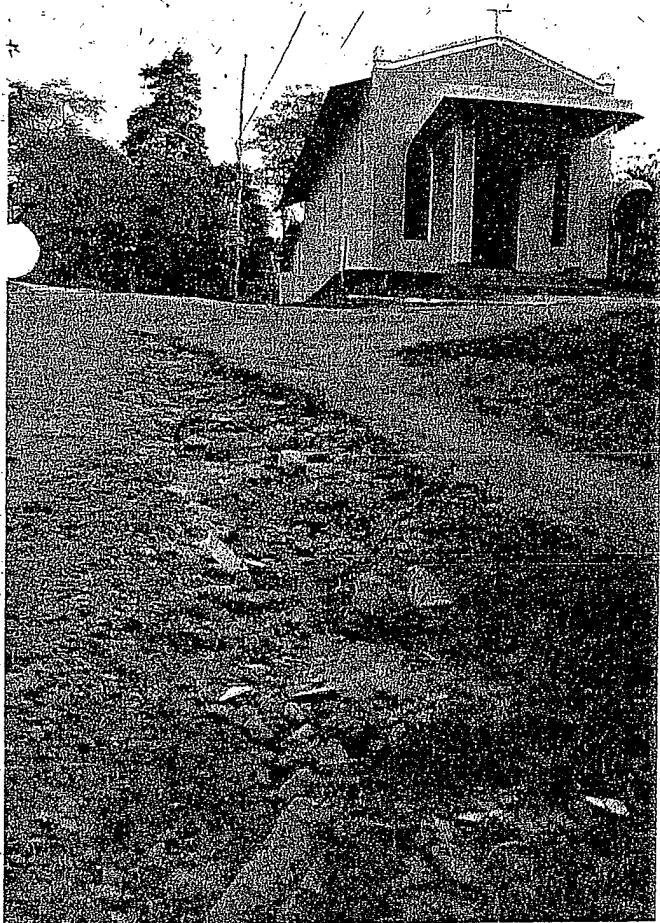
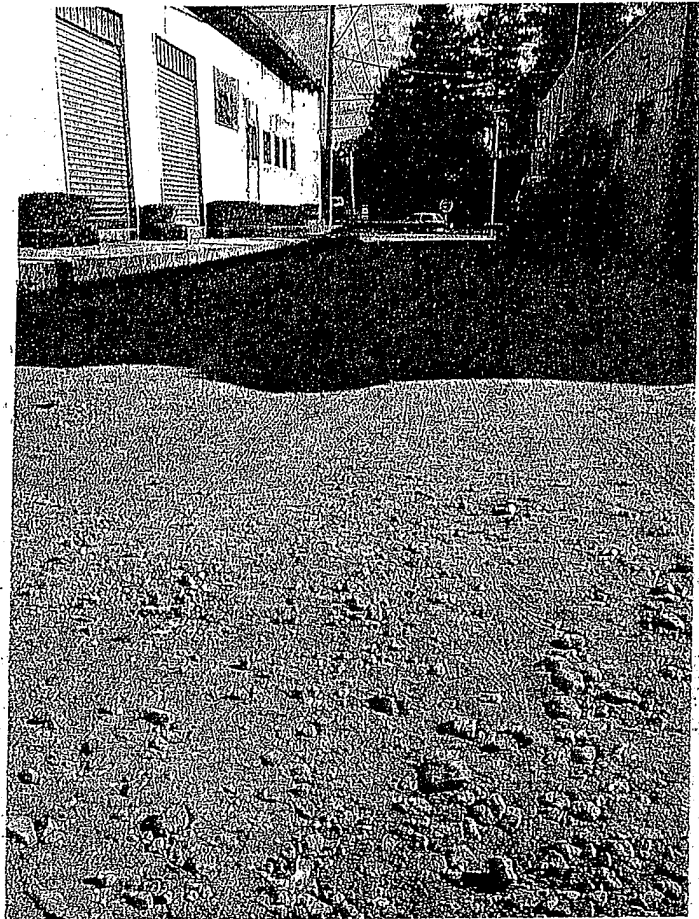
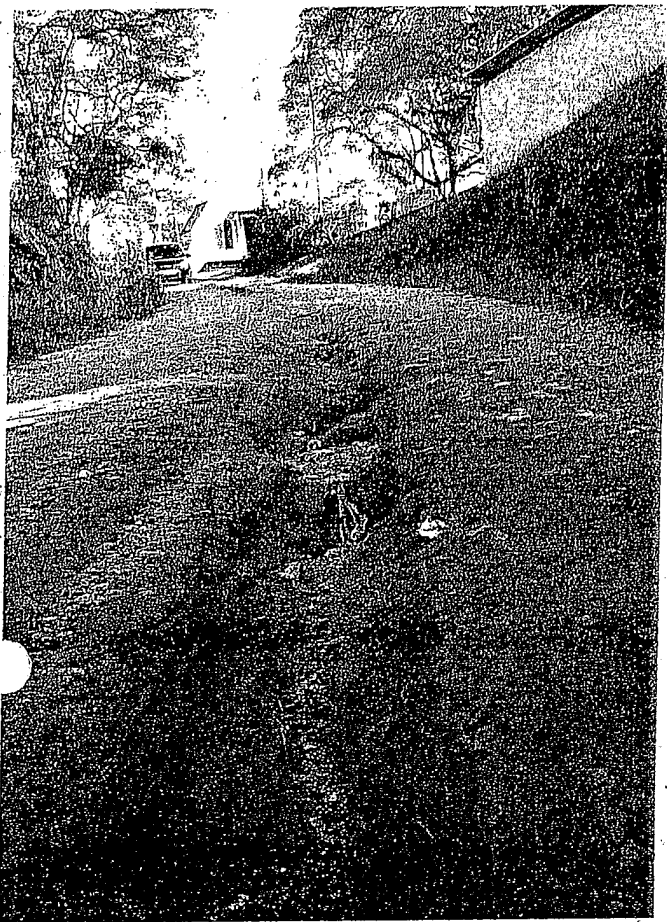

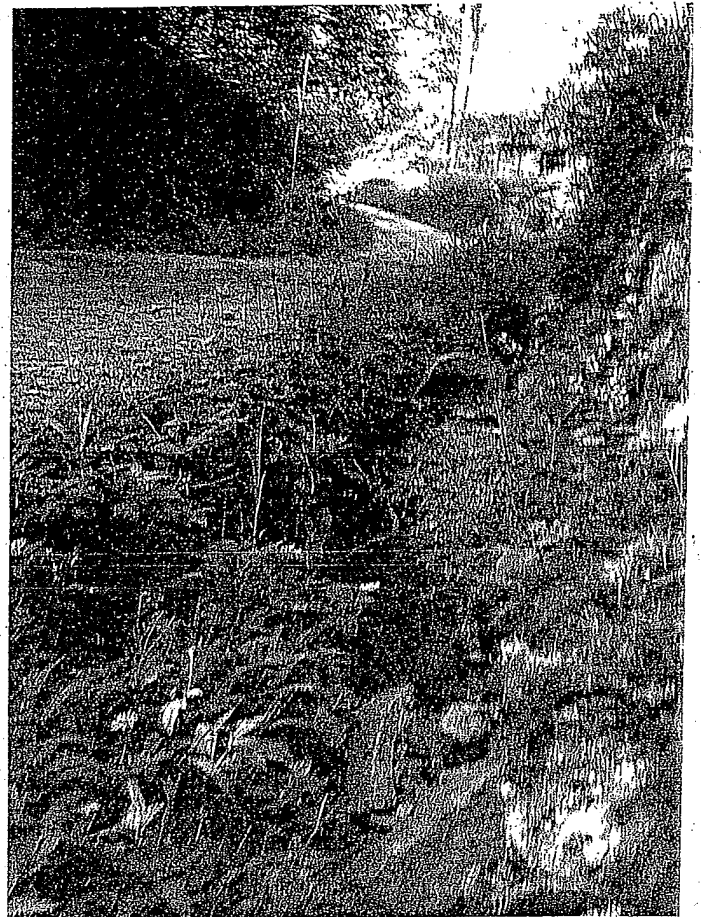
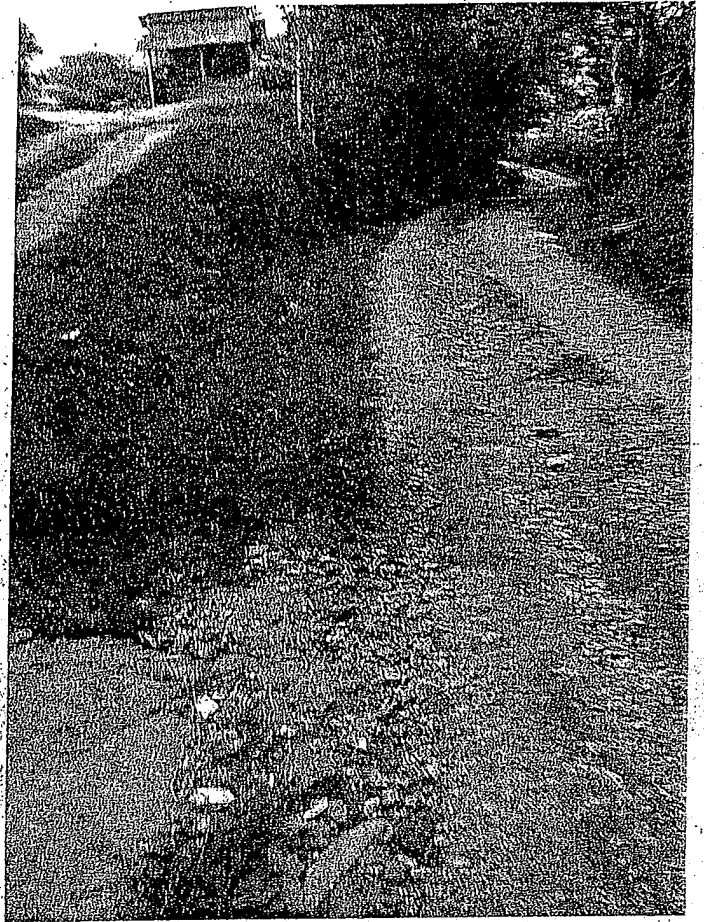
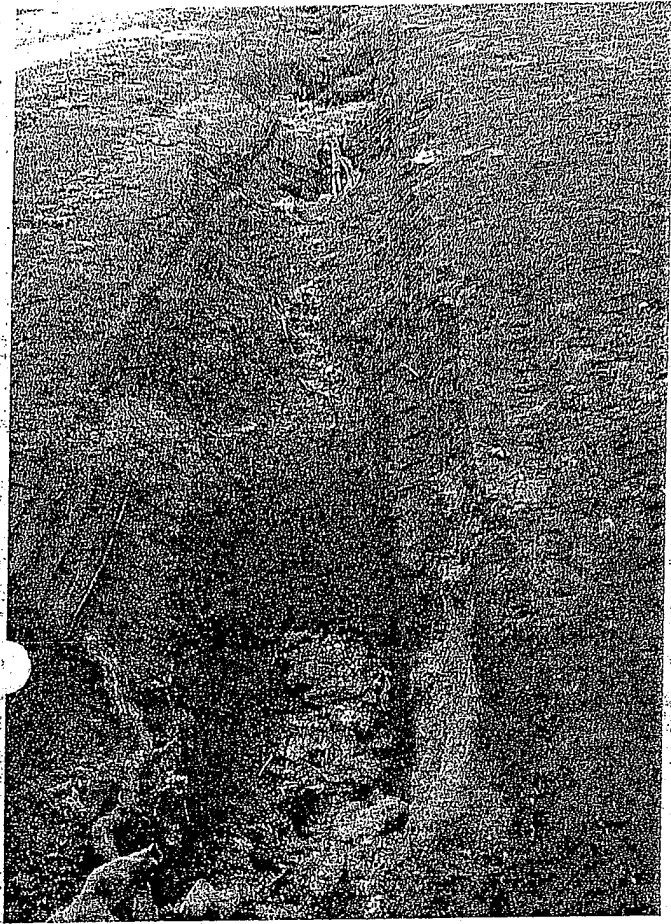

mae completo muito obrigado
pode sempre contar comigo.

21:48 ✓

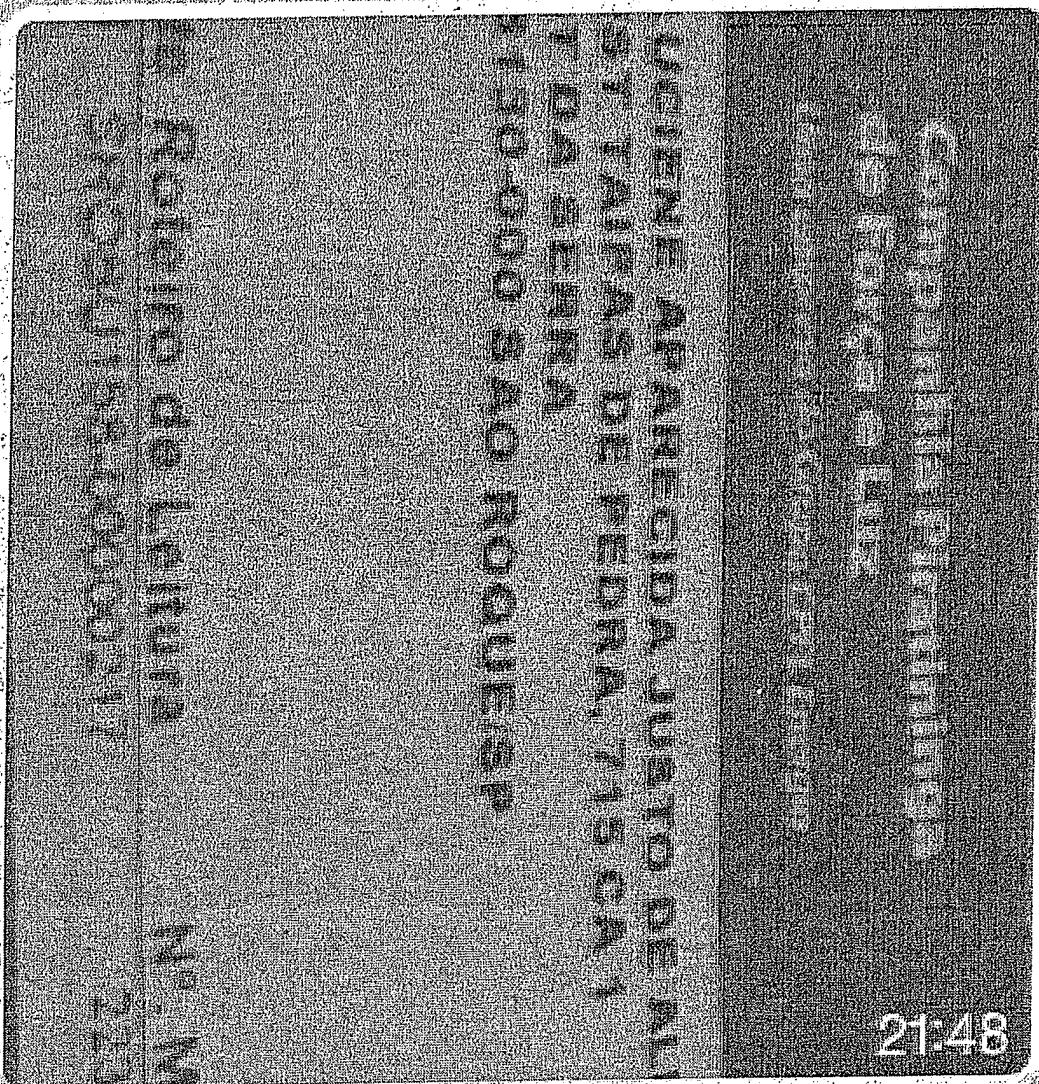

21:48

O endereço e o nome é o da
conta são meu, o nome da
minha mãe é Maria Aparecida
de Albuquerque e o número
dela é 713 ela trabalha de
merendeira na escola daqui
do bairro.

Obrigada

22:01

Bloquear

Editar

Adicionar

Ontem

A estrada está horrível e gostaria de saber como faz p o caminhão de lixo descer até até a minha CS pois ele vem só até a igreja

21:44

Boa noite amiga irei pedir a manutenção e gostaria que você passasse o nome e o número da rua da sua casa bairro e o seu nome e da sua mãe completo muito obrigado pode sempre contar comigo.

21:48 ✓

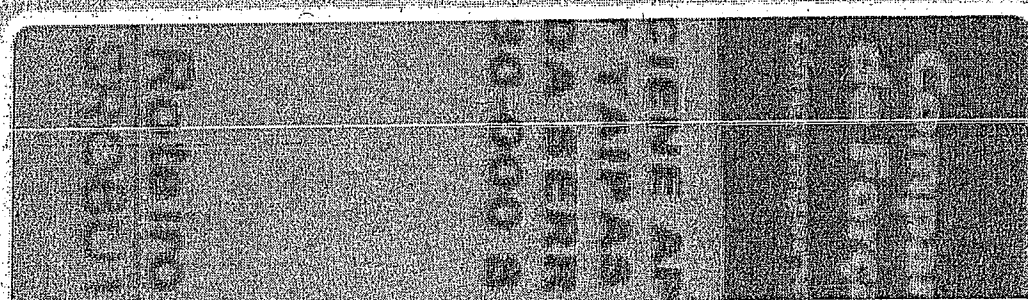

COMPROVA FIDELIDADE

DE FORTALEÇA

COMPROVA FIDELIDADE

LUCIENE APARECIDA JUSTO DE ALBUQUE ROQUE LA
EST. TAIPAS DE PEDRA, 715 CA 1
AT DA SERRA
16130-000 SAO ROQUE/SP

Nº. Medidor

Lote Roteiro de Leitura

EM

212283321

117198