

Câmara Municipal da Estância Turística de São Roque



Rua São Paulo, 355 - Jd. Renê - CEP 18135-125 | Caixa Postal 80 - CEP 18130-970 | São Roque/SP
CNPJ/MF: 50.804.079/0001-81 | Fone: (11) 4784-8444 | Fax: (11) 4784-8447
Site: www.camarasaoroque.sp.gov.br | E-mail: camarasaoroque@camarasaoroque.sp.gov.br

São Roque - "A Terra do Vinho e Bonita por Natureza"

Leitura em Plenário
Na **20ª SESSÃO ORDINÁRIA**
Realizada em 13/06/2016

INDICAÇÃO Nº 715/2016

Solicita limpeza na tubulação de águas pluviais de um trecho da Estrada Serrinha do Carmo, conforme foto anexa.

ISRAEL FRANCISCO DE OLIVEIRA
2º Secretário

Excelentíssimo Senhor Presidente,

O Vereador que esta subscreve INDICA ao Excelentíssimo Senhor Prefeito seus bons ofícios junto ao setor competente, visando executar limpeza na tubulação de águas pluviais de um trecho da Estrada Serrinha do Carmo, conforme foto anexa.

JUSTIFICATIVA:

Esta solicitação se faz necessária, para atender aos moradores locais, os quais procuraram este Vereador para reivindicar providências junto ao Executivo para solucionar os problemas de falta de manutenção na tubulação das águas pluviais, que por ocasião das chuvas, o local fica alagado e sem condições de tráfego.

Sala das Sessões "Dr. Júlio Arantes de Freitas", 08 de junho de 2016.

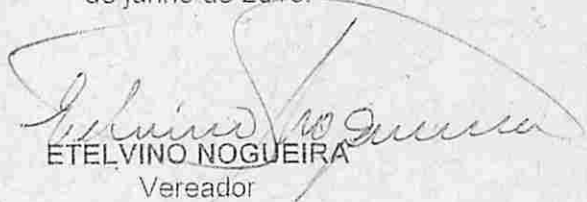
ETEVINO NOGUEIRA
Vereador

PROTOCOLO Nº CETSUR 08/06/2016 - 15:07:29 03272/2016
/ccg

1119

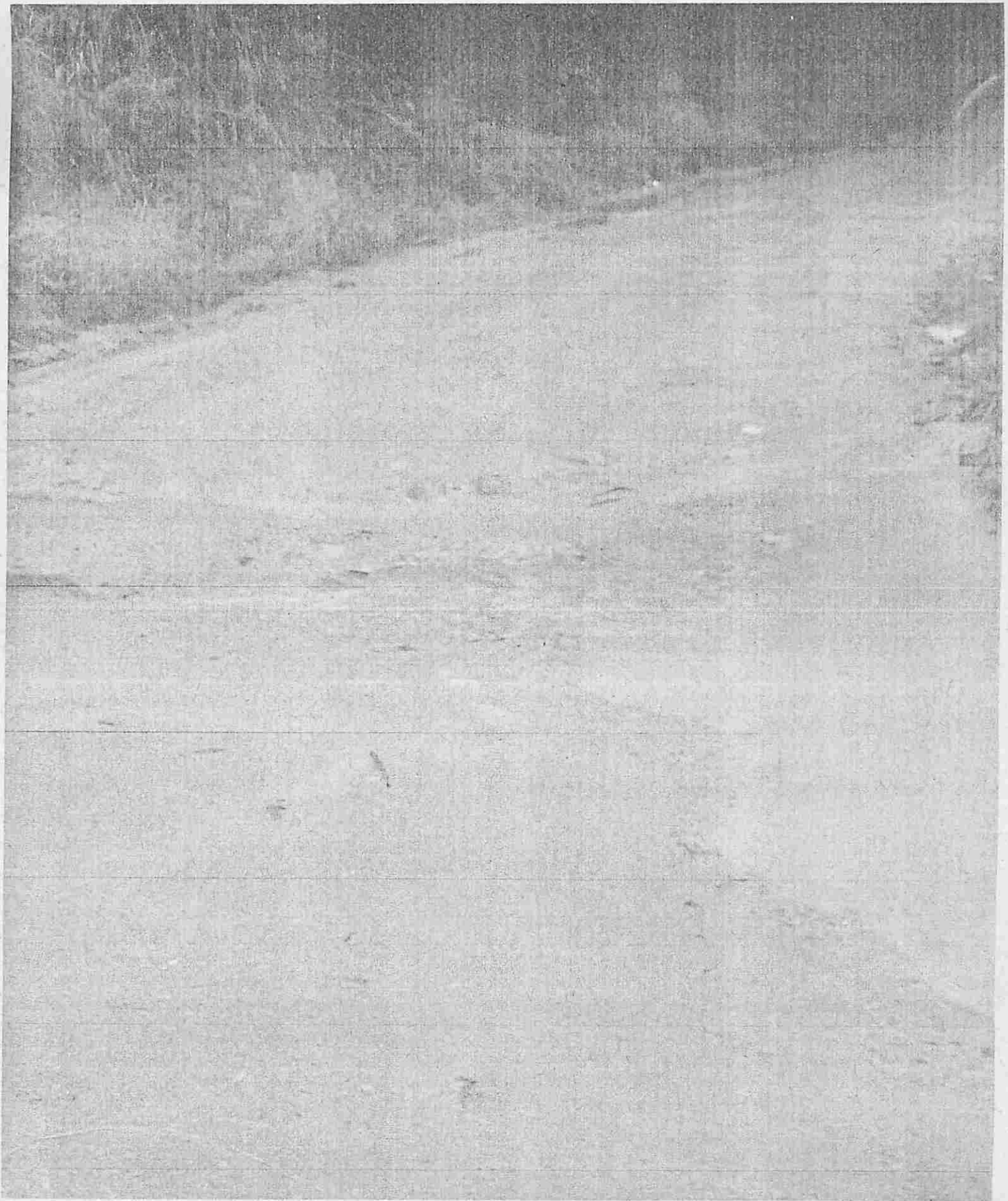

Estrada Pequena de Carme.

2 (1)



Estrada Jerinha do Carmo.



Estrada Sevinha do coumo.

8